STADTNACHRICHTEN Holzgerlingen

Amtliche Nachrichten der Stadtverwaltung

Freitag, 2. Oktober 2026
73. Jahrgang • Nr. 40

14. Kinder- und Familientag am Samstag, 3. Oktober

Seite 3

Weihnachtsmarkt: Jetzt bewerben!

Seite 8-9

So war die Sportlerehrung 2026

Seite 13-15

Nachrichtenblatt
auch online lesen!

Einfach den QR-Code scannen…

Gedenken an die Bombennacht vom 7. auf 8. Oktober 1943



In der Nacht zum 8. Oktober 1943 warfen britische Lancaster-Bomber ihre tödliche Last über der Schönbuchlichtung ab – Holzgerlingen wurde mitten ins Herz getroffen. Zwölf Menschen starben, unter ihnen vier Männer (davon zwei Soldaten im Heimaturlaub), fünf Frauen und drei Kinder. Eine ganze Familie wurde ausgelöscht. 136 Gebäude – Wohnhäuser, Scheunen, Wirtschaftsgebäude – wurden zerstört oder schwer beschädigt, 78 Häuser waren vollständig zerstört. Im Vergleich mit den Nachbargemeinden traf es Holzgerlingen besonders hart: Bei nur 2.617 Einwohnern verzeichnete der Ort ebenso viele Tote wie das weit größere Sindelfingen mit damals mehr als 8.000 Einwohnern.

Die Erinnerung eines Kindes

Der Zeitzeuge Eugen Heim, Jahrgang 1935, war noch nicht einmal zehn Jahre alt, als die Bomben fielen. Seine Erinnerungen wurden in der Chronik festgehalten: „Holzgerlingen hatte 12 Tote, 5 Schwerverletzte, 60 leicht Verletzte und 136 zerstörte oder schwer beschädigte Gebäude zu verzeichnen. Im Ort mussten 300 Obdachlose untergebracht werden. Der Großvater legte in der Stube Stroh aus, damit alle eine Schlafstätte hatten. Tagsüber wurde das Stroh wieder fortgeräumt."

Er berichtet auch von zwei besonders schwer getroffenen Familien im Ort, den Familien Korn und Busch, und davon, dass französische Kriegsgefangene beim Aufräumen des Schutts und bei der Feldarbeit halfen.

Das Tagebuch des Dorfarztes

Eine besondere Quelle ist das persönliche Tagebuch von Dr. med. Heinrich Harpprecht, dem einzigen Arzt der Schönbuchlichtung in jener Nacht. Sein Tagebuch trägt den bezeichnenden Titel: „Vorbei – Vorbei – und nicht mehr dran denken". Darin verzeichnete er akribisch jeden einzelnen Fliegeralarm der Kriegsjahre – allein im Oktober 1943 waren es sieben Vollalarme.

Eine Überlebende erinnert sich an das Kriegsende

Auch Lydia Henne, die als Kind die Bombennacht und das Kriegsende erlebte, kommt in der Chronik zu Wort. Sie berichtet von der Begegnung mit einem französischen Soldaten kurz vor der Kapitulation, der ihr Schokolade schenkte und ihr erklärte: „La guerre fini, Hitler kaputt". Ihren Bericht beendet sie mit einem versöhnlichen Rückblick: „Wenn ich mir nach den vielen Jahren überlege, was nach dem sinnlosen Krieg entstanden ist: Die Aussöhnung mit Frankreich. Man kann doch sicher sein, dass zwischen diesen beiden Völkern kein Krieg mehr entstehen kann."

Die Bilanz des Krieges

Was in jener Oktobernacht begann, setzte sich bis zum Kriegsende fort: Insgesamt waren 218 Holzgerlinger – 8,4 Prozent der damaligen Bevölkerung – gefallen, vermisst oder beim Bombenangriff getötet worden. Der Wiederaufbau, den Bürgermeister und Ehrenbürger Otto Rommel nach dem Krieg organisierte, wurde zur Lebensaufgabe einer ganzen Generation.

Rufnummer für den ärztlichen Notfalldienst (allgemein,- kinder-, augen- und HNO-ärztlicher Notfalldienst) 116117 (Anruf ist kostenlos)

Allgemeine Notfallpraxis Sindelfingen
Klinikum Sindelfingen-Böblingen
Arthur-Gruber-Str. 70, 71065 Sindelfingen

Öffnungszeiten:

Mo	18.00 bis 22.00 Uhr,
Di	18.00 bis 22.00 Uhr;
Mi	18.00 bis 22.00 Uhr;
Do	18.00 bis 22.00 Uhr;
Fr	16.00 bis 22.00 Uhr,
Sa, So und Feiertage	8.00 bis 20.00 Uhr.

Kinder Notfallpraxis Böblingen
Bunsenstr. 120, 71032 Böblingen

Öffnungszeiten:

Mo	19.00 bis 22.00 Uhr,
Di	19.00 bis 22.00 Uhr,
Mi	19.00 bis 22.00 Uhr,
Do	19.00 bis 22.00 Uhr,
Fr	19.00 bis 22.00 Uhr,
Sa, So und Feiertage	9.00 bis 19.00 Uhr.

Augen Notfallpraxis Stuttgart
Notfallpraxis am Katharinenhospital
Kriegsbergstr. 60, 70174 Stuttgart

Öffnungszeiten:

Fr	16.00 bis 22.00 Uhr,
Sa, So und Feiertage	8.00 bis 22.00 Uhr.

Zahnärztlicher Notfalldienst
Den zahnärztlichen Notfalldienst erreichen Sie unter der Telefon 01801 / 116 116 (0,039 €/min). Weitere Informationen finden Sie unter https://www.kzvbw.de/patienten/zahnarzt-notdienst/.

Hier erhalten Sie Auskunft, welche Zahnarztpraxen in Ihrer unmittelbaren Umgebung Notdienst haben.

Apothekennotdienstbereitschaft
Unter folgender kostenfreier Rufnummer können Sie zuverlässig und tagesaktuell erfahren, welche Apotheke Notdienstbereitschaft hat:
0800 / 00 22 833 (24 Stunden erreichbar)
www.aponet.de

Notdienst der Apotheken
Die Notdienstbereitschaft beginnt am angegebenen Tag um 8.30 Uhr und endet um 8.30 Uhr am folgenden Tag (24 h).

Samstag, 3. Oktober 2026
Central-Apotheke Schönaich
Wettgasse 45, 71101 Schönaich
Telefon (0 70 31) 65 13 88

Sonntag, 4. Oktober 2026
Stern-Apotheke
Mercedesstr. 12, 71063 Sindelfingen
Telefon (0 70 31) 87 85 00

Montag, 5. Oktober 2026
Alamannen-Apotheke Holzgerlingen
Tübinger Str. 11, 71088 Holzgerlingen
Telefon (0 70 31) 68 99 30

Dienstag, 6. Oktober 2026
Apotheke im Dorf
Hildrizhauser Str. 2, 71155 Altdorf
Telefon (0 70 31) 60 10 10

Mittwoch, 7. Oktober 2026
Markt-Apotheke
Hauptstr. 1, 71116 Gärtringen
Telefon (0 70 34) 2 20 13

Donnerstag, 8. Oktober 2026
Apotheke Hulb
Otto-Lilienthal-Str. 24, 71034 Böblingen
Telefon (0 70 31) 46 93 17

Freitag, 9. Oktober 2026
Flugfeld-Apotheke Böblingen
Konrad-Zuse-Str. 14, 71034 Böblingen
Telefon (0 70 31) 20 59 00

Apotheken-Notdienst-Termine waren bis zum Druck der Stadtnachrichten bis zum 30. 12.2025 unter aponet.de veröffentlicht. Akteulle Notdienst-Apotheken finden Sie unter **www.aponet.de** im Internet

Tierärzte
Samstag, 3. Oktober 2026
Kleintierpraxis am Rankenbach
Voithstr. 11-13, 71272 Renningen-Malmsheim
Telefon (0 71 59) 80 54 910

Sonntag, 4. Oktober 2026
Kleintierpraxis am Reichenbach
Reichenbachweg 4, 72141 Walddorfhäslach
Telefon (0 71 27) 5 60 99 88

Soziale Dienste
Krankenpflege/Diakonie- & Sozialstation Schönbuchlichtung
Telefon (0 70 31) 6 84 74 0

Ambulante Krebsberatungsstelle
Telefon (0 70 31) 21 65-11,
E-Mail: info@diakonie-boeblingen.de

Sozialpsychiatrischer Dienst
Information, Beratung und Begleitung für Menschen mit psychischer Erkrankung und ihren Angehörigen, Telefon (0 70 31) 21 65-11,
E-Mail: info@diakonie-boeblingen.de

Suchthilfezentrum Böblingen
Telefon (0 70 31) 21 65-14, E-Mail:
suchthilfezentrum@diakonie-boeblingen.de

Förderverein Altenzentrum, Begegnungsstätte Essen auf Rädern und Mittagstisch
Telefon (0 70 31) 68 08-520

DRK-Pflegeheim „Haus am Ziegelhof“
Telefon (0 70 31) 74 20 oder 74 21 52

IAV-Beratungsstelle für hilfebedürftige und ältere Menschen und Ihre Angehörigen
Telefon (0 70 31) 6 84 74 60

Gesprächskreis für pflegende Angehörige
Telefon (0 70 31) 6 84 74-60

Betreuungsgruppe für Demenzkranke
Telefon (0 70 31) 6 84 74-60

Trauergruppe (Hilfe für Trauernde)
Telefon (0 70 31) 60 35 84

Ökumenischer Hospizdienst Böblingen
www.hospizdienst-bb.de

Ambulanter Erwachsenenhospizdienst
Schwerkranke begleiten, Sterbenden nahe sein, Angehörige stützen
Telefon (0 70 31) 304 94 02

Ambulanter Kinder- und Jugendhospizdienst
Dasein, Zuhören, Zeit haben
Telefon (0 70 31) 659 64 01

wellcome – Praktische Hilfe für Familien nach der Geburt
Telefon (0 70 31) 2 96 19 12

Beratung für Familien in allen Lebenslagen
Telefon (0 70 31) 2 96 19 12

Nachbarschaftshilfe
Telefon (0 70 31) 46 78 31

Schuldnerberatung allgemein
Telefon (0 70 31) 6 63-16 51

Budget- und Schuldnerberatung für Seniorinnen und Senioren
Telefon (0 70 31) 6 63-19 19

IBB-Stelle für den Landkreis Böblingen
Informations-, Beratungs- und Beschwerdestelle für psychisch kranke Menschen und Angehörige

Sprechstunde: Jeden 1. Freitag im Monat von 10.00 bis 12.00 Uhr (möglichst mit vorheriger telefonischer Vereinbarung) im BZS-Bürgerzentrum Leonberg, Neuköllner Straße 5 (Leo-Center), 71229 Leonberg

Telefonische Sprechzeiten: Montag von 10.00 bis 12.00 Uhr, Dienstag und Donnerstag von 16.00 bis 18.00 Uhr.
Telefon (0 70 44) 400-99 00 (Anrufbeantworter),
E-Mail: kontakt@ibb-stelle-bb.de

Sozialer Dienst, Soziales und Teilhabe, Landratsamt Böblingen
Telefon: (0 70 31) 6 63-15 69

Psychologische Beratungsstelle Jugend- und Familienberatung Ehe-, Paar- & Lebensberatung
Telefon (0 70 31) 22 30 83

Familie am Start
Telefon (0 70 31) 6 63 24 03

Krisentelefon für Pflegende Angehörige, Seniorinnen und Senioren und in der Altenarbeit Tätige Personen
Telefonnummer (0 70 31) 6 63-30 00

AMILA Beratungsstelle bei Häuslicher Gewalt
Telefon (0 70 31) 63 28 08,
Notruf (ab 20.00 Uhr an Wochenenden & Feiertagen) (0 70 31) 22 20 66

Begleitung in Lebenskrisen und bei Selbsttötungsgefahr sowie Trauergruppe für Hinterbliebene nach Suizid und Präventionsveranstaltungen in Schulen
Arbeitskreis Leben Böblingen e.V
Telefon: (0 70 31) 304 92 59
Mail: akl-boeblingen@ak-leben.de

Palliative Care Team
Selbstbestimmung am Lebensende
Telefon (0 71 52) 33 04-424
Mo. bis Fr.: 8.00 bis 16.30 Uhr

B464: Reduzierung der Geschwindigkeit nach Verkehrsunfall

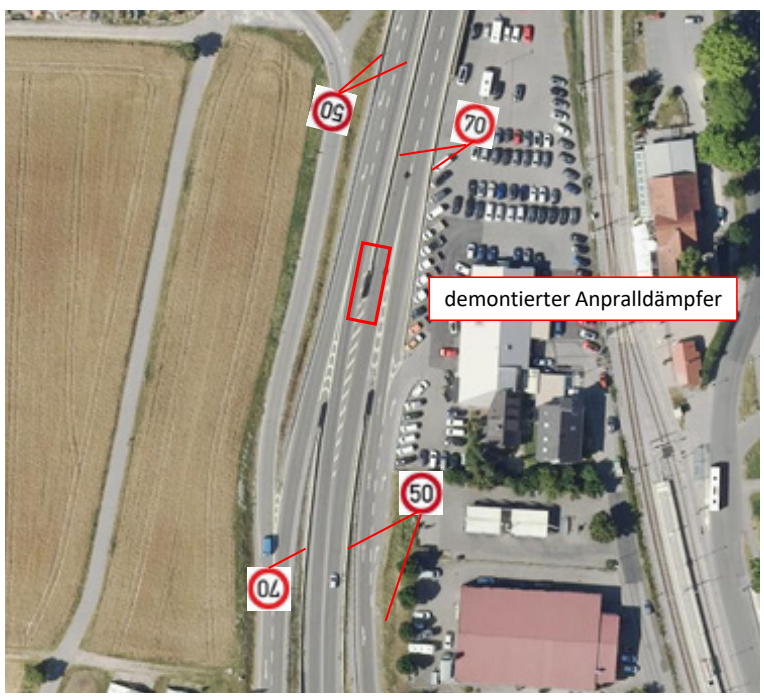

Im Bereich der B464 bei Holzgerlingen (Höhe Autohaus Maurer) muss laut Mitteilung des Landratsamts nach einem Verkehrsunfall vom 23. September 2026 die Geschwindigkeit auf 50 km/h reduziert werden. Der Grund hierfür ist der beschädigte und nun demontierte Anpralldämpfer zu Beginn der Betongleitwand, welcher die beiden Richtungsfahrbahnen trennt.
Diese Maßnahme gilt bis zur Neumontage des Anpralldämpfers. Hierbei ist jedoch von mehreren Wochen auszugehen.

HOLZGERLINGEN
ein Platz zum Wohlfühlen!



14. Kinder- & Familientag 2026

Samstag, 3. Oktober | 14.00 bis 17.00 Uhr

Rund um das Jugend- und Kulturzentrum W3
Weihdorfer Straße 3 am Schönbuch-Gymnasium.

- Kasperletheater
- Marshmallows grillen
- Essen & Trinken
- Hüpfburg
- Rollrutsche
- Fußball-Dart
- Kinder schminken
- und vieles mehr...



Jeden Dienstag von 8.00 bis 12.00 Uhr
In den geraden Kalenderwochen:
donnerstags von 14.00 bis 17.00 Uhr

HOLZGERLINGEN
ein Platz zum Wohlfühlen!

Termine der Woche

WOCHENMARKT Holzgerlingen

Wochenmarkt auf dem Rathausplatz:
Freitag, 09. Okotber 2026, 14.00 bis 18.00 Uhr

Bitte beachten Sie die Termine des Abfallkalenders

Dienstag,	06. Oktober 2026	Restmüll 120l/240l
Dienstag,	13. Oktober 2026	Bioabfall
Mittwoch,	14. Oktober 2026	Wertstoffe
Freitag,	16. Oktober 2026	Papier 120l/240l
Dienstag,	20. Oktober 2026	Restmüll 120l/240l
Dienstag,	27. Oktober 2026	Bioabfall

Schon mal was von unserer Engagement-Börse gehört?

Essen auf Rädern ausfahren

Im **Verein** mit anpacken

Hausaufgabenhilfe oder **Vorlesen**

...und viele weitere Aufgaben!

HOLZGERLINGEN *engagiert!*

Mehr Infos hier: oder unter **www.holzgerlingen.de** Stichwort Engagementbörse

HOLZGERLINGEN
ein Platz zum Wohlfühlen!

Die Stadt Holzgerlingen (14.000 Einwohner) sucht zur Unterstützung des Teams neue Kollegen (m/w/d):

- **Mitarbeiter Ganztagsbetreuung**
  Teilzeitkraft oder im Rahmen eines Minijobs
- **Bufdi Ganztagsbetreuung Berkenschulzentrum**
  Start zum 01.11.2026 möglich
- **Pädagogische Fachkräfte (Ü3 & U3)**
  unbefristet | Voll- oder Teilzeit

Die Details zum Aufgabengebiet und zu den Voraussetzungen der Stelle, finden Sie online unter www.jobs.holzgerlingen.de oder über den QR-Code.

Bewerben Sie sich!



JUBILÄUM! 20. IBIS-MESSE

INTERKOMMUNALE BILDUNGSMESSE SCHÖNBUCH

17. OKTOBER 2026

Stadthalle Holzgerlingen
9.30 bis 13.00 Uhr

– EINTRITT FREI –

www.bildungsmesse-schoenbuch.de



BUFDI GESUCHT!

Komm in unser Team der **Ganztagesbetreuung** am **Berkenschulzentrum!**

Du bist 16 Jahre alt und hast Lust, mit Grundschülerinnen und Grundschülern zu arbeiten?

- Spielen, basteln, lesen und kreativ sein
- Grundschulkinder begleiten und unterstützen
- Eigene Ideen einbringen und Angebote mitgestalten

Start zum 01.10. oder 01.11. jederzeit möglich!

Das erwartet dich:

- ✅ 1 Jahr wertvolle Praxiserfahrung
- ✅ 400 Euro Taschengeld im Monat
- ✅ 39 Stunden pro Woche
- ✅ Ein tolles Team und jede Menge Abwechslung

HOLZGERLINGEN
ein Platz zum Wohlfühlen!

Klingt interessant? Dann bewirb dich jetzt und sammle wertvolle Erfahrungen fürs Leben, Studium oder deinen späteren Beruf!

bewerbung@holzgerlingen.de

Herzliche Einladung

MUSIKSCHULE Holzgerlingen

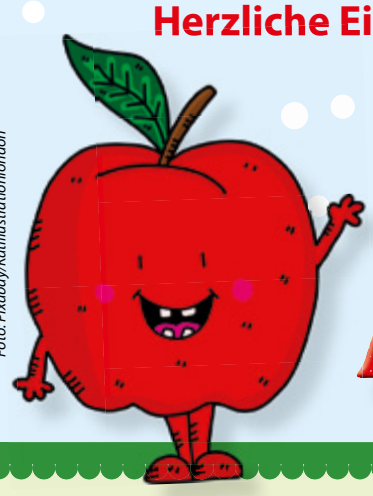

Foto: Pixabay/Katillustrationlondon

Es war einmal ein APFEL

Klangwerkstatt der Musikschule Holzgerlingen beim Kinder- und Familientag im Kulturzentrum W3

Datum: **Samstag, 03.10.2026**
Treffpunkt: **13.50 Uhr am Eingang des Jugendkulturzentrums W3**
Start: **14.00 Uhr im Saal des Jugendkulturzentrums**
Lesung: **Rudi Hoffarth**



Musikalische Leitung: Susanne Staiger

Bitte Instrument, Notenmaterial und Notenständer mitbringen.

Liebe Eltern,

Sie sind herzlich dazu eingeladen, Ihre Kinder zu begleiten. Das Ende unserer Klangwerkstatt ist gegen 14.40 Uhr. Danach erlischt die Aufsichtspflicht von Seiten der Musikschule Holzgerlingen und Sie dürfen mit Ihren Kindern gerne weitere Programmpunkte wahrnehmen.

Stadt Holzgerlingen, Stadtseniorenrat und Kreisseniorenrat Böblingen e.V. laden ein zu Vorträgen über



Holzgerlingen
Stadthalle, Berkenstr. 20
am
Freitag, 09. Oktober 2026
um 18:00 Uhr
mit
Dr. med. Markus Rupprecht
(Facharzt für Innere Medizin, Geriatrie, Palliativmedizin)
Rolf Schneider
(Bezirksnotar a.D.)
Moderation Alfred Schmid
(Kreissozialdezernent a.D.)

Der Eintritt ist frei. Eine Anmeldung ist nicht erforderlich. Aussteller zur Thematik „Sicher und fit im Straßenverkehr“ und soziale Organisationen präsentieren ihre Angebote ab Hallenöffnung um 17:00 Uhr.

Patientenverfügung/ Vorsorgevollmacht

Informationsveranstaltung
„Patientenverfügung und Vorsorgevollmacht“

Am Freitag, 09. Oktober 2026 von 18.00 bis 20.00 Uhr findet eine kostenfreie Veranstaltung in der Stadthalle Holzgerlingen, Berkenstr. 20 mit den Themen „Patientenverfügung und Vorsorgevollmacht“ statt. Die Stadt Holzgerlingen, der Stadtseniorenrat Holzgerlingen e.V. und der Kreisseniorenrat Böblingen e.V. laden alle Interessierten herzlich dazu ein. Ausgewiesene Experten informieren über die verschiedenen Verfügungen und Vollmachten mit den Möglichkeiten, rechtzeitig Vorsorge zu treffen. Im Anschluss an die Vorträge werden gerne Fragen beantwortet. Alle Teilnehmerinnen und Teilnehmer erhalten kostenlos die rechtssicheren Formulare für Patientenverfügung und Vorsorgevollmacht des Kreisseniorenrats.

Bei der Veranstaltung am 09. Oktober 2026 wirken mit:
- Dr. med. Markus Rupprecht, Facharzt für Innere Medizin, Geriatrie, Palliativmedizin
- Rolf Schneider, Bezirksnotar a.D.
- Alfred Schmid, Kreissozialdezernent a.D.

Der Eintritt ist frei. Eine Anmeldung ist nicht erforderlich. Beginn ist um 18:00 Uhr.
Sozial orientierte Organisationen und Aussteller zur Thematik „Sicher und fit im Straßenverkehr“ präsentieren ihre Angebote und Dienstleistungen ab Einlass um 17.00 Uhr.

Bürgermeister Ioannis Delakos betont: „Ich möchte ausdrücklich Erwachsene jeden Alters ermutigen, in guten Tagen und frühzeitig Sicherheit für den Ernstfall zu schaffen. Unfall, Krankheit und Behinderung können auch jüngere Menschen treffen und dazu führen, dass sie nicht mehr in der Lage sind für sich selbst zu handeln. Diese Veranstaltung gibt dazu allen Volljährigen wertvolle Tipps und hilfreiche Instrumente.“

JEDER TROPFEN ZÄHLT
Nächster Blutspendetermin
Dienstag
20
Oktober
Holzgerlingen
Stadthalle
Berkenstraße 18
14:30 - 19:30 Uhr
Jetzt Termin reservieren:
www.blutspende.de
SPENDE BLUT
BEIM ROTEN KREUZ

»Nachtgedanken«

mit Patricia Prawitt
KUNST KULTUR KALTENECK
SAMSTAG, 24. OKTOBER 2026
20.00 UHR, BURG KALTENECK
Vorverkaufsstellen:
Info-Theke im Neuen Rathaus
Böblinger Straße 7, Telefon (0 70 31) 68 08-0
Buch Plus
Tübinger Straße 6, Telefon (0 70 31) 6 89 96
VVK 15 € | erm. 13 € | AK 18 €

28.06.–18.07.2026
STADTRADELN

Impressionen – Siegerehrung STADTRADELN 2026

Am Montag, den 28. September 2026, fand auf dem Rathausvorplatz die Siegerehrung des diesjährigen STADTRADELN statt. Geehrt wurden die engagiertesten und erfolgreichsten Teams und Einzelpersonen des dreiwöchigen Aktionszeitraums vom 28.06. – 18.07.2026.

Insgesamt beteiligten sich 591 Radelnde am STADTRADELN 2026 und legten gemeinsam 140.451 Kilometer mit dem Fahrrad zurück – das erfolgreichste Ergebnis seit der erstmaligen Teilnahme Holzgerlingens an der bundesweiten STADTRADELN-Kampagne! Mit dieser tollen Leistung hat sich die Stadt Holzgerlingen zudem den 2. Platz im Landkreis Böblingen gesichert (9,86 km/Einwohner*in).

»Diese Zahlen zeigen, wie viele Menschen in unserer Stadt das Fahrrad im Alltag nutzen – auf dem Weg zur Arbeit, zur Schule oder einfach aus Freude am Radfahren. Das ist ein starkes Ergebnis für Holzgerlingen und für den Radverkehr in unserer Stadt«, so Bürgermeister Ioannis Delakos.

Unser Dank gilt allen Radelnden und Teams, die sich in diesem Jahr wieder mit großem Engagement beteiligt haben sowie an die Tourguides des KSV Holzgerlingen, die während des gesamten Aktionszeitraums an fast allen Tagen wieder kostenlose, geführte Radtouren angeboten haben.

Nach diesem Rekordjahr freuen wir uns schon jetzt auf das STADTRADELN 2027 – seien auch Sie wieder mit dabei!



Gemeinsames Gruppenbild der Preisträgerinnen und Preisträger des diesjährigen Stadtradelns nach der offiziellen Prämierung.

HOLZGERLINGEN
ein Platz zum Wohlfühlen!

STADTRADELN
Radeln für ein gutes Klima

EINE KAMPAGNE DES
KLIMA BÜNDNIS

Baden-Württemberg
MINISTERIUM FÜR VERKEHR

Punkte-Bewertung:

100	je Radelnde
10	je Fahrt
1	je geradelten km

Nicht nur die geradelten Kilometer der Teams wurden gewertet, sondern auch die Anzahl an Fahrten und Radelnden der Teams.

Jüngste(r) Fahrer/in

Nico (Stöckradler, Jahrgang 2022)
43 Fahrten | 46,1 Kilometer

Meiste Kilometer:

Boas Groß (FES, Klasse 8b – Schuljahr 2025/26)
97 Fahrten | 2.226,8 Kilometer

Meiste Fahrten:

Evelyn Hoffmann (FES, Klasse 6b – Schuljahr 2025/26)
106 Fahrten | 356,7 Kilometer

Stadtradeln – Teamwertung

1. Platz: KSV Holzgerlingen (32.091 Punkte)
50 Radelnde | 963 Fahrten | 17.461 Kilometer

2. Platz: CVJM Holzgerlingen (21.853 Punkte)
33 Radelnde | 851 Fahrten | 10.043 Kilometer

3. Platz: DLRG Holzgerlingen (13.427 Punkte)
27 Radelnde | 469 Fahrten | 6.037 Kilometer

4. Platz: Stöckradler (13.024 Punkte)
19 Radelnde | 704 Fahrten | 4.084 Kilometer

5. Platz: Wash & Service (12.545 Punkte)
23 Radelnde | 495 Fahrten | 5.295 Kilometer

Schulradeln

Teilnahmestärkste Schule

Freie ev. Schule BB / Standort Holzgerlingen (60.933 Punkte)
86 Radelnde | 2.665 Fahrten | 25.683 Kilometer

Beste Schulteams:

1. Platz: Klasse 6b (Schuljahr 2025/26)
an der FES (12.410 Punkte)
18 Radelnde | 627 Fahrten | 4.340 Kilometer

2. Platz: Klasse 8b (Schuljahr 2025/26)
an der FES (12.051 Punkte)
12 Radelnde | 492 Fahrten | 5.931 Kilometer

3. Platz: Klasse 6e (Schuljahr 2025/26)
am SGH (9.570 Punkte)
19 Radelnde | 486 Fahrten | 2.810 Kilometer





Seniorennachmittag 2026 in der Stadthalle

Mehr als 250 Holzgerlingerinnen und Holzgerlinger haben beim diesjährigen Seniorennachmittag der Stadt in der Stadthalle schöne, unterhaltsame und informative Stunden genossen.

Mit Kaffee, leckerem Kuchen – und bei einem Achtele in nettester Gesellschaft.

Für ein kurzweiliges und vielfältiges Programm sorgten in diesem Jahr die Senioren-Tanzgruppe unter der Leitung von Doris Mittelmeier sowie die Senioren-Theatergruppe, die gemeinsam mit der Polizei und der Kreissparkasse in unterhaltsamen Sketchen und mit wichtigen Informationen eindringlich vor Telefon-Trickbetrügern warnten – ein Thema, das die Gäste sichtlich zum Schmunzeln, aber auch zum Nachdenken brachte. Ein weiterer Höhepunkt des Seniorennachmittags war die Ehrung der ältesten Teilnehmerin und der ältesten Teilnehmerin und des ältesten Teilnehmers. In diesem Jahr durfte Ioannis Delakos eine Dame im Alter von 96 Jahren gratulieren und dazu dem ältesten Teilnehmer mit 94 Jahren. Bürgermeister Ioannis Delakos zeigte den Seniorinnen und Senioren dazu mit einer Präsentation, was sich in der Stadt getan und verändert hat, was geplant wird und welche Herausforderungen die Stadt in Zukunft meistern will.

Bedient wurden die Gäste auch in diesem Jahr von einem starken und einsatzfreudigen Rathausteam.

„Es sind so viele Seniorinnen und Senioren in die Stadthalle zu dieser schönen und traditionsreichen Veranstaltung gekommen“, freute sich Bürgermeister Ioannis Delakos über den großen Zulauf. „Das zeigt einmal mehr, wie wichtig und wertvoll diese Veranstaltung ist, bei der man sich trifft, austauscht und auch interessante Neuigkeiten erfährt.“





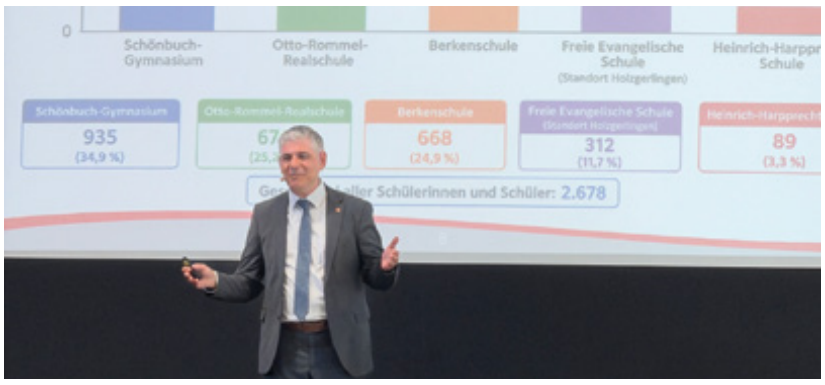











Fotos: Dirk Hamann, Ralph Hanus

HOLZGERLINGEN
ein Platz zum Wohlfühlen!

Informationen zum Weihnachtsmarkt 2026

Samstag, 5. Dezember, 15 bis 21 Uhr
Sonntag, 6. Dezember, 11 bis 18 Uhr

Ausgehend von einem Stand mit den **Grundmaßen 3m x 3m** (bei Übermaß: 15 € Aufpreis pro angefangenen laufenden Meter) und Teilnehmern aus Holzgerlingen und dem Umland sind folgende Gebühren zu entrichten:

Marktbeschicker/Aussteller	Gebühr
Schulen/Kindergärten	
ohne Essen + Getränke	keine Gebühr
mit Essen + Getränke	**25 €**
Soziale Einrichtungen/Kirchen	keine Gebühr
mit Essen + Getränke	**25 €**
Vereine	
ohne Essen + Getränke	**30 €**
mit Essen + Getränke	**110 €**

Marktbeschicker/Aussteller	Gebühr
Privatpersonen	**30 €**
mit Essen + Getränke	**110 €**
Gewerbetreibende	
ohne Essen + Getränke	**50 €**
mit Getränke	**60 €**
mit Essen + Getränke	**125 €**

Mit den Standgebühren sind folgende Leistungen abgegolten:

- Kosten Geschirrmobil + Personal Geschirrmobil
- Haftpflichtversicherung
- Absperrungen
- Plakate & Gemeinschaftsanzeigen
- Tannenbäume & Tannenreisig
- Stromversorgung
- Lautsprecher- & Lichttechnik
- Nachtwache von Samstag auf Sonntag
- Beleuchtung der Kirche
- Nikolaus / Süßigkeiten

Für den Verkauf von Glühwein/-most und Punsch werden Mindestpreise vorgegeben!

**Die Gebühren werden per Lastschriftverfahren abgebucht, eine Barzahlung ist nicht möglich.
Eine gesonderte Rechnung wird nicht ausgestellt.**

Was sonst noch wichtig ist

Veranstaltungsort: Rathausplatz, Böblinger Straße, Friedhofstraße.

Versicherung: Eine Haftpflichtversicherung wird von der Stadt Holzgerlingen abgeschlossen.

Standeinteilung: Die Einteilung erfolgt durch die Stadt. Die Standplätze werden auf einem Plan eingezeichnet.

Standaufbau: Samstag, 5. Dezember 2026, ab 8 Uhr. Ab 13 Uhr ist der Marktbereich auch für die Fahrzeuge der Weihnachtsmarktteilnehmer gesperrt.

Standabbau: Sonntag, 06. Dezember 2026, ab 18 Uhr. Ein früherer Abbau ist nicht gestattet. Der Standplatz ist besenrein zu hinterlassen.

Konstruktion und Aussehen der Stände: Eine weihnachtliche Gestaltung wird vorgegeben. Zur Dekoration wird Tannenreisig gestellt. Der Boden vor Fettrückständen oder anderen schwer entfernbaren Rückstände zu schützen. Alle Stände müssen mit dem Namen des Anbieters versehen sein.

Flächen für (Steh-)Tische und Sitzplätze: Diese Flächen stehen nur auf dem angemieteten Platz zu Verfügung. Die Wege zwischen den Ständen sind freizuhalten.

Müllbeseitigung: Der städtische Bauhof stellt einen Container auf, in dem die Müllsäcke entsorgt werden können. Tannenreisig muss nach der Veranstaltung in dem dafür vorgesehenen Container entsorgt werden.

Stromversorgung: Strom erhalten Sie über mehrere Verteilerkästen. Für die Kabelzufuhr ist jeder Teilnehmer selbst verantwortlich. Ebenso für die Beleuchtung des Standes. Starkstromanschlüsse müssen unter Angabe des kW-Bedarfs angemeldet werden.

Elektrische Geräte: Überprüfen Sie vorab Ihre Kochge-räte, Kabelrollen und Steckverbindungen. Ein Stromaus-fall durch defekte Geräte führt zu Kostenersatzansprü-chen für den Elektrikereinsatz!

In den Ständen sind elektrisch betriebene Heizgeräte verboten! Auch die Verwendung von Brenn-öfen mit Flüssiggas ist verboten!

Verkauf alkoholischer Getränke: Für den Verkauf ist eine gesonderte Gestattung (gem. Gaststättengesetz) erforderlich. Diese Gestattung ist rechtzeitig im Voraus bei der Stadtverwaltung – Ordnungsamt - zu beantragen. Der Gestattung ist eine Preisliste anzuhängen.

HOLZGERLINGEN
ein Platz zum Wohlfühlen!

Anmeldung zum Weihnachtsmarkt am 5. und 6. Dezember 2026

Zurück an die
Stadtverwaltung Holzgerlingen
Dirk Hamann
Böblinger Str. 5-7
71088 Holzgerlingen
Fax: 07031 6808-99105
E-Mail: Dirk.Hamann@holzgerlingen.de

Absender/Teilnehmer:

.....

.....

.....

Angaben zum Teilnehmer:

Ansprechpartner: .....

Tel. Nr.: .....

E-Mail-Adresse: .....

☐ Verein
☐ Schule/Kindergarten
☐ Gewerbetreibende/r
☐ Privatperson
☐ Soziale Einrichtung/Kirche

☐ Standard-Standgröße (B x T: 3m x 3m)
Stehtische/Bänke sind extra anzurechnen!!!

☐ Wir benötigen eine größere Standfläche:

Breite: ..... Tiefe: ..... (Aufpreis pro angefangenen laufenden Meter: 15,- €)

Bankverbindung
Es wird keine separate Rechnung ausgestellt, eine Barzahlung ist nicht möglich.

IBAN: .....

BIC: .....

Kontoinhaber (Vor- und Nachname):

.....

Ich bin mit der Einziehung der Standgebühren einverstanden. Bei einer Absage fallen Gebühren für den Verwaltungsaufwand an.

....
Datum Unterschrift

Unser Angebot:
Bitte genau definieren. Je nach Angebot werden unterschiedliche Gebühren fällig!

Waren:

Getränke:

Speisen:

Für Glühwein/-most und Punsch werden Mindestpreise vorgegeben!

Unser Bedarf:
Für die Kabelzufuhr ist jeder selbst verantwortlich. Starkstromanschlüsse müssen unter Angabe des kW-Bedarfs angemeldet werden.

Elektrogeräte: Anschlusswert:

Es dürfen KEINE elektrischen oder gasbetriebenen Heizgeräte verwendet werden!

Es werden keine Marktstände oder Hütten zur Verfügung gestellt.
Die Teilnehmer sind für das Mitbringen sowie Auf- und Abbauen ihrer Stände verantwortlich.

Von den Teilnahmebedingungen und den Gebühren habe ich Kenntnis genommen. Die Anmeldung ist verbindlich und verpflichtet zur Einhaltung der Bedingungen. **Bei einer Absage fallen 30,- € für den Verwaltungsaufwand an.**

....
Ort, Datum *Unterschrift*

24. Holzgerlinger Herbst am 11. Oktober 2026

Am Sonntag, den 11. Oktober 2026, lädt der Handels- und Gewerbeverein Holzgerlingen e.V. zum 25. Holzgerlinger Herbst ein. Ab 11.00 Uhr verwandelt sich die Innenstadt in eine farbenfrohe Festmeile mit Musik, Kulinarik, Einkaufserlebnissen, spannenden Mitmachaktionen – und tollen Gewinnchancen. Der verkaufsoffene Sonntag beginnt um 12.00 Uhr.



Rund 10.000 Besucherinnen und Besucher aus Holzgerlingen und der Region werden auch in diesem Jahr erwartet, wenn die Innenstadt zum lebendigen Treffpunkt für die ganze Familie wird. Wer nicht zu Fuß oder mit der Bahn anreisen möchte, kann auf dem Mitarbeiterparkplatz der Fa. Gottlob Binder GmbH & Co. KG parken. Zufahrt Bahnhofstrasse.

Abwechslungsreiches Programm für Groß und Klein: Auf dem Rathausplatz und dem Bloo sorgen Live-Bands, die Holzgerlinger Musikvereine sowie die örtlichen Musikschulen für stimmungsvolle musikalische Begleitung. Kulinarisch bietet der Holzgerlinger Herbst für jeden Geschmack etwas: Regionale Gastronomiebetriebe laden zum Schlemmen ein - auch glutenfreie Leckereien sind im Angebot, während am Heimatmuseum der traditionelle frisch gepresste Apfelsaft und Zwiebelkuchen nicht fehlen dürfen. Ein beliebtes Highlight für Familien ist die 5. HGH-Stadtmeisterschaft im Laufradrennen, bei der der sportliche Nachwuchs im Mittelpunkt steht.

Weitere Infos unter **www.holzgerlinger-unternehmer.de** im Internet.





Gemeinsam Schule sein

Der Schulstandort Holzgerlingen

Grundschule und Werkrealschule

Elternabende

Dienstag,	15.09.2026	19:00 Uhr	Klasse 1
Dienstag,	29.09.2026	19:00 Uhr	Klassen 5 – 10
Dienstag,	13.10.2026	19:00 Uhr	Klassen 1 – 2
Donnerstag,	08.10.2026	19:00 Uhr	Klassen 3 – 4

Heinrich-Harpprecht-Schule

Elternabende

Montag,	12.10.2026	18:30 Uhr

Otto-Rommel-Realschule

Elternabende

Montag,	28.09.2026	Klassen 6a, 6c, 6d
Dienstag,	20.10.2026	Klassen 5, 6b, 7
Mittwoch,	21.10.2026	Klassen 8 - 10

Elternbeiratssitzung

Mittwoch,	04.11.2026	19:30 Uhr

Schönbuch Gymnasium

Elternabende

Montag,	12.10.2026	Klassen 7, 8, 9, KS1
Donnerstag,	15.10.2026	Klassen 5, 6, 10, KS2

Elternbeiratssitzung

Mittwoch,	21.10.2026	19:30 Uhr



Holzgerlingen ehrt seine erfolgreichen Sportlerinnen und Sportler



Bei der Sportlerehrung der Stadt Holzgerlingen in der Stadthalle hat Bürgermeister Ioannis Delakos zahlreiche erfolgreiche Sportlerinnen und Sportler für ihre herausragenden Leistungen ausgezeichnet. Geehrt wurden 83 Einzelsportler aus den Sparten karnevalistischer Tanzsport, Turnen, Taekwondo / Ringen, Motorsport, Leichtathletik, Laufsport und dem Rettungsschwimmen sowie acht Mannschaften mit insgesamt 191 Sportlern aus den Bereichen Golfsport, Handball, Fußball und American Football.

„Die große Bandbreite der Geehrten zeigt einmal mehr, wie vielfältig und erfolgreich der Sport in Holzgerlingen aufgestellt ist“, sagte Bürgermeister Ioannis Delakos. Er gratulierte den Sportlerinnen und Sportlern zu ihren Erfolgen und würdigte zugleich das Engagement, das hinter diesen Leistungen steht. „Sportlicher Erfolg entsteht nicht allein im Wettkampf: Er ist das Ergebnis von Training, Ausdauer, Disziplin und nicht zuletzt der Unterstützung durch Trainerinnen und Trainer, Vereine und Familien.“



Einen besonderen sportlichen und zugleich unterhaltsamen Rahmen erhielt die Ehrung durch die Blaue Garde der GFTB „Die Filderer“. 16 Tänzerinnen präsentierten erstmals ihre neue Turnierchoreografie. Die erfolgreiche Garde kann unter anderem auf drei Württembergische Meistertitel und mehrere Teilnahmen an Deutschen Meisterschaften zurückblicken. Zu sehen sind diese tolle Garde und andere Garden übrigens am 14. Und 15. November beim 34. Gardetanzturnier in der Holzgerlinger Schönbuchhalle. Hintergrund: Nach dem Brand der Filderhalle waren die Verantwortlichen in Leinfelden-Echterdingen auf der Suche nach einem Ersatz-Austragungsort und wurden bei der Stadt Holzgerlingen vorstellig. „Wir springen sehr gerne ein und freuen uns auf diese tolle Veranstaltung“, so Ioannis Delakos.

Zum Abschluss ihrer beeindruckenden Karriere im karnevalistischen Tanzsport wurde passend zum Programm die Holzgerlingerin Celine Müller geehrt. Zahlreiche Württembergische, Süddeutsche und Deutsche Meistertitel säumen ihren sportlichen Weg. Den Höhepunkt setzte sie bei der vergangenen DM in der Kölner LANXESS Arena: Vor 15.000 Zuschauerinnen und Zuschauern erreichte sie die perfekte Wertung von 500 von 500 möglichen Punkten. „Eine Marke, die bisher noch nie erreicht worden ist“, so Ioannis Delakos. Gleichzeitig war dieser Auftritt ihr Abschied von der aktiven Karriere, dem Tanzsport bleibt sie jedoch als Trainerin verbunden.

Die zahlreichen weiteren Erfolge der geehrten Holzgerlinger Sportlerinnen und Sportler reihen sich nahtlos ab dieses herausragende Ergebnis an.

Von Meisterschaften und Pokalsiegen im Jugendbereich über Erfolge auf Landesebene bis zu starken Platzierungen bei Baden-Württembergischen Meisterschaften reichte die Bilanz. Nach den Ehrungen klang der Abend bei einem Stehempfang in geselliger Atmosphäre aus. Für die Bewirtung sorgten auch in diesem Jahr Mitglieder der HSG Schönbuch.



Ausgezeichnete Turnerinnen der SpVgg Holzgerlingen (I)



Ausgezeichnete Turnerinnen der SpVgg Holzgerlingen (II)



Ausgezeichnete Turnerinnen der SpVgg Holzgerlingen (III)

Fotos: Dirk Hamann

Die Sportlerehrung machte damit einmal mehr sichtbar, was den Sport in Holzgerlingen auszeichnet: Begeisterung, Leistungsbereitschaft, Gemeinschaft – und eine beeindruckende Vielfalt an sportlichen Erfolgen.

Geehrte Einzelsportlerinnen und Einzelsportler

Karnevalistischer Tanzsport – GFTB „Die Filderer“: Celine Müller

Wettkampfturnen – SpVgg Holzgerlingen:

Emma Burkert, Milla Siebert, Nina Klimek, Lotte Rothfuß, Louis Funk, Joscha Janßen.

Taekwondo – KSV Holzgerlingen:

Ayla Dogan, Carmen Hahn, Claus Wanner, Constantin Gaydarov, Delilah La Manna, Jack Gimbel, Jonas Gebauer, Marlon Urban, Michaela Schüllner, Sofia Stach, Sophie Schüllner. Taekwondo – Taekwon-Do Center Stuttgart e.V. Maximilian Wanner.

Ringen – KSV Holzgerlingen:

Noel Gonzales Jux

Motorsport – KFV Kalteneck:

David Richter, Lukas Holder, Leon Denz

Leichtathletik – SpVgg Holzgerlingen:

Anne Krauß, Jule Krauß, Julia Binder, Melanie Wieland, Franca Roulet, Marnessa Rea, Ole Schittenhelm, Dominik Binder, Luisa Möbius, Solveig Ullmann, Anna Herok, Jakob Schmid.

Laufsport – SpVgg Holzgerlingen:

Bernd Flamm, Heide Flamm, Thomas Gaiser, Erich Linke, Lea Egeler, Gerlinde Orbach, Harald Sittner, Ralf Mickeler

Rettungsschwimmen – DLRG OG Holzgerlingen:

Niclas Waluga, Sascha Michel, Herwig Laue, Sascha Stribick

American Football – BW Lions:

Malakai Cole, Minja Schwarz

MANNSCHAFTEN

Wettkampfturnen, Kreisliga B – SpVgg Holzgerlingen:

Alina Woclaw, Emily Funk, Clara Rothfuß, Milla Siebert, Emma Burkert, Luisa Yue, Juliane Winkelmann, Lisa Kugler, Leticia Fuchs

Wettkampfturnen, Kreisliga A – SpVgg Holzgerlingen:

Nina Klimek, Julia Dieterle, Romy Vocelka, Jannika Weber, Lotte Rothfuß, Ava Sieb, Nele Loscher

Wettkampfturnen, Landesliga Süd – SpVgg Holzgerlingen:

Salome Preisendanz, Lucy Heckele, Lili Sustarsic, Alina Adamenko, Mirjam Untereiner, Lina Elmenthaler, Viola Dembeck

Leichtathletik, 4 × 400 m Mixed-Staffel – SpVgg Holzgerlingen:

Rosa Klapproth, Noemi Vogrin, Erik Stahl, Jonas Meth

Leichtathletik, 4 × 100 m Staffel M U18 – SpVgg Holzgerlingen:

Maximilian Xing, Angelo Fedorowski, Thomas Klimek, Aaron Ochieng

Leichtathletik, 4 × 50 m Staffel W U14 – SpVgg Holzgerlingen:

Carlotta Froese, Mara Krauß, Greta Blessing, Carlotta Blessing, Lena Jomrich, Lena Chmielnicki, Nando Fedorowski, Henri Feest

Leichtathletik, 3 × 800 m Staffel – SpVgg Holzgerlingen:

Greta Blessing, Carlotta Blessing, Klara Jomrich

Leichtathletik, Mehrkampf-Mannschaft – SpVgg Holzgerlingen:

Nando Fedorowski, Henri Feest, Felix Oelert

Rettungsschwimmen – DLRG OG Holzgerlingen:

Sascha Michel, Herwig Laue, Niclas Waluga, Sascha Stribick

Golfsport, Clubmannschaft Herren – Golfclub Schönbuch e.V.:

Maximilian Bieber, Valentin Dollhopf, Nico Eble, Christian Edelmann, Christopher Edwards, Dr. Ferdinand Froning, Ferdinand K.M. Froning, Marcel Grabherr, Niclas Curtis Hauser, Maximilian Holzwarth, Philipp



Kleine Delegation des KSV Holzgerlingen der erfolgreichen Sparten Taekwondo und Ringen



Ehrung für Celine Müller zum Karriereende



Motorsportler Leon Denz von der KFV Kalteneck



Ausgezeichnete Leichtathletinnen und Leichtathleten der SpVgg Holzgerlingen



Stark in den Staffeln: Leichtathletinnen und Leichtathleten der SpVgg Holzgerlingen



Die ausgezeichneten Läuferinnen und Läufer des LT der SpVgg Holzgerlingen



Die ausgezeichneten Rettungsschwimmer der DLRG Holzgerlingen

Hottinger, Moritz Hübner, Marc Illig, Luca Jaeck, Leo Jägerhuber, Aaron Laidig, Noah Lehnert, Finn Netuschil, Allan Wattier

Golfsport, Damen-Mannschaft AK 30 – Golfclub Schönbuch e.V.:

Lilli Marlen Christ, Karin Evans, Anja Glock, Anne-Kristin Gräf, Gabriela Greipel, Susanne Hauser, Petra Holzwarth, Barbara Kurz, Britta Machnik, Simone Stiefel

Handball, männliche C-Jugend – HSG Schönbuch:

Henrik Skokan, Janes Kasper, Julian Calaminus, Julian Heß, Kjell Schick, Leonard Petri, Marian Bork, Mika Eisenhardt, Neo Cartarius, Riley Schreiber, Ryan Kaiser, Ole Mombour, Paul Dörich, Adam Allami, Denis Balke, Simon Braun, Theo Casteas, Pascal Frank, Lennox Hagemann, Felix Klietz, Ian Löwe, Ben Mombour, Mattis Maurer, Nico Martinewsky, Felix Oelert, Florin Lenk, Gabriele Marchese

Handball, weibliche C-Jugend – HSG Schönbuch:

Alicia Klenk, Sara Kulawinsky, Emma Löffler, Lotta Manning, Brynn Marjanovic, Anna Medic, Nelly Molnar, Lina Nagel, Malin Renz, Isabella Van Kakerken, Emma Van Kakerken, Nienke Volz, Eva Dittrich, Mia Dokuyucu, Selin Gernhardt, Lena Goschin, Emilia Klink, Alia Rathgeber, Anne Rosenberger, Linda Schmickl, Karolina Schuhmacher, Fabienne Spenninger

Fußball, B1-Junioren – SpVgg Holzgerlingen:

Tom Benzinger, Diell Sallihi, Lorenz Berner, Mika Höller de Moraes, Anes Amri, Lucas Wydra, Aleksander Vesic, Noah Berberoglu, Georgios Gigis, Rocco Maslov, Mateo Delgardo, Noe Colela, Max Pflieger, Simon Langer, Erik Adrovic, Kaan Baki Bilgic, Jason Loyal, Ilias Avdyli, Melvin Garcia Vargas

American Football, U13 Flag – SpVgg Holzgerlingen:

Ella Amalie Bencek-Knebel, Louis Burkhardt, Ivo Alexander Cypher, Leonardo González, Noah Helch, Eliah Klaiber, Maximilian Friedrich Klein, Tarou Kriegel, Leander Müller, Liam Paetzold, Lukas Riesenbeck, Jan Riesenbeck, Alexandra Schretter, Minja Schwarz, Thishan Thivaharan, Michael Nikolai Wagner, Phineas Wagner, Lucas Werner, Vincent Bauer, Jonathan Lemke, Samuel Plischek, Mio Ries, Luis Ruckaberle, Darian Schäfer

American Football, U11 Flag – SpVgg Holzgerlingen:

Vincent Bauer, Liam Paetzold, Lucas Werner, Anton Handschuh, Damian Cammarata, Elias Jahn, Lukas Klein, Emma Ruckaberle, Mika Joel Schoening, Paul Kovács, Yari Factor, Jannik Großberger, Elijah Levi Premdas, Aiden Gabriel Ellis, Noah Gorse, Raphael Marc Bauer, Colin Kirschniok, Jordan-Mio Sherman, Lennert Paul Blumenhagen, Milo-Liam Müller, Leonidas Theo Robert Beer, Noel Pfeffer, Franklin James Garth, Levi Aurélio Merces, Theodor Anton Xaver Göpfrich

American Football, U17 Tackle – SpVgg Holzgerlingen:

Aaron Ochieng, Alexander Christian, Bastian Merk, Benedikt Oliver Supper, Damian Kerner, Dominik Voigt, Dustin Ziems, Elias Christopher Nies, Fabian Hiller, Felix Augull, Jannis Münch, Jasper Danzinger, Jaylan Swierczynski, Julian Christopher Faller, Kai Sven Schönleber, Kavin Ram Balakriahnan, Lennox Samuel Faller, Leon Wetzel, Leonard Louis Blum, Luis Mes, Malakai Cole, Mike Mattes, Moses Ködding, Nicoles Beer, Simon Kubsch, Thorwald Volz



Meisterhafte Golf-Teams: Die Clubmannschaften Herren und Damen AK 30 des GC Schönbuch e.V.



Ehrung für ein meisterhaftes Team: Die C-Jugend-Handballer der HSG Schönbuch



Einfach meisterhaft: Die C-Jugend-Handballerinnen der HSG Schönbuch



Starker Twister-Nachwuchs: American Football U11 Flag – SpVgg Holzgerlingen



Starke Twister-Jugend (I): U13 Flag Football der SpVgg Holzgerlingen



Starke Twister-Jugend (II): American Football, U17 Tackle – SpVgg Holzgerlingen

»DAHINTER DAS MEER« – Herbstausstellung in der Burg Kalteneck eröffnet



Mit einer sehr gut besuchten Vernissage wurde am Sonntag, 27. September 2026, die Herbstausstellung **»DAHINTER DAS MEER«** der Künstlerin **Christine Herr** in der Burg Kalteneck eröffnet. Bis zum 18. Oktober 2026 sind ihre Werke in den sechs Ausstellungsräumen der Burg zu sehen.

Christine Herr gestaltet die Räume mit unterschiedlichen Themenschwerpunkten und kombiniert dabei Werkserien aus verschiedenen Schaffensperioden. Die Besucherinnen und Besucher erwartet eine große Bandbreite: von kleinformatigen Malereien bis hin zu sehr großformatigen, wandfüllenden »malerischen Reisen« auf loser Leinwand.

Auf ihrem malerischen Spaziergang begegnen die Betrachter Stillgewässern, Blumen und Bäumen – stets begleitet von einer Sehnsucht nach dem Meer. »Das Meer ist für mich ein Sehnsuchtsort. Es taucht in meinen Arbeiten immer wieder auf, manchmal ganz konkret, manchmal nur als eine Ahnung«, beschreibt Christine Herr die Verbindung, die sich durch viele ihrer Werke zieht.

Bei seinen einführenden »Worten zur Kunst« brachte es der bekannte Kunst- und Kulturwissenschaftler Dr. Tobias Wall aus Stuttgart treffend auf den Punkt: »Es ist, als ob die Künstlerin die Schönheit der Natur mit Farben umarmen möchte.«

Neben der malerischen Auseinandersetzung mit der Natur widmet sich Christine Herr in einem weiteren Ausstellungsschwerpunkt einem deutlich kritischeren Thema: In objekthaften Arbeiten setzt sie sich ästhetisch-kritisch mit ausgedienten Kunststoffbehältnissen des täglichen Lebens auseinander, die die Meere zunehmend belasten. So verbindet die Ausstellung die Sehnsucht nach dem Meer mit einem eindringlichen Hinweis auf dessen Gefährdung.

Öffnungszeiten und Führungen

Die Ausstellung ist samstags von 16.00 bis 18.00 Uhr und sonntags von 11.00 bis 18.00 Uhr geöffnet. An den Sonntagen 4., 11. und 18. Oktober führt die Künstlerin jeweils um 14.00 Uhr persönlich durch die Ausstellung.

Ein Abschied mit Ankündigung

Die Herbstausstellung ist zugleich ein besonderer Moment in der Geschichte der Burg Kalteneck: Es ist die letzte Ausstellung, die vom Arbeitskreis »Kunst und Kultur in der Burg Kalteneck« (AKKK) organisiert wird.

Bürgermeister Ioannis Delakos erinnerte bei der Vernissage an die Anfänge. Die Idee, in der Burg Kalteneck ein Kulturzentrum zu schaffen, wurde 1991 mit der Gründung des ehrenamtlichen Arbeitskreises in die Tat umgesetzt – getragen von Menschen, die dieses Zentrum mit Leben erfüllen wollten.

»Der Arbeitskreis hat es über 35 Jahre geschafft, die Burg Kalteneck zu einem Kunst- und Kulturzentrum zu machen, das weit über Holzgerlingen hinaus bekannt ist«, würdigte Delakos das langjährige Engagement.

In den vergangenen 35 Jahren sei es dem Arbeitskreis hervorragend gelungen, aus der Burg einen Ort für Kunst und Kultur zu machen, der weit über Holzgerlingen hinaus Anklang findet. Die Räumlichkeiten seien dafür geradezu ideal, und dem Arbeitskreis sei es immer wieder gelungen, hochkarätige Künstlerinnen und Künstler für Ausstellungen in der Burg zu gewinnen.



Nach 35 Jahren engagierter Arbeit habe der Arbeitskreis jedoch festgestellt, dass der Aufwand für die Organisation stetig gewachsen sei. Gleichzeitig werde es zunehmend schwieriger, Ehrenamtliche zu finden, die bei der Vielzahl an Aufgaben unterstützend mithelfen. Obwohl dem Arbeitskreis das Thema Kunst weiterhin sehr am Herzen liege, habe man daher beschlossen, sich künftig auf das Kleinkunstprogramm zu konzentrieren und Aktivitäten außerhalb dieses Kernbereichs zurückzufahren. Ausstellungen wird es in der Burg Kalteneck jedoch weiterhin geben – sie wird nach wie vor an Künstlerinnen und Künstler, die ihre Ausstellungen in Eigenregie veranstalten, vermietet. »Die Nachfrage dafür ist sehr groß«, so Bürgermeister Ioannis Delakos.

Die Stadt Holzgerlingen dankt dem Arbeitskreis »Kunst und Kultur in der Burg Kalteneck« für 35 Jahre ehrenamtliches Engagement und die zahlreichen eindrucksvollen Ausstellungen, die in dieser Zeit in der Burg Kalteneck möglich wurden.



Amtliche Bekanntmachungen

Einladung zur Sitzung des Technischen Ausschusses

Zur Sitzung des Technischen Ausschusses am Dienstag, den 06. Oktober 2026, um 18.00 Uhr im großen Sitzungssaal des Rathauses Holzgerlingen lade ich Sie hiermit ein.

Tagesordnung
öffentlich

1. Tiefbauprogramm 2027 ff
2. Hochbaujahresprogramm 2027 ff
3. Kanalsanierung 2026 - Kalk fräsen - Tübinger Straße
4. Verkehrsuntersuchung Berken IV - Erläuterungsbericht
5. Bekanntgaben und Verschiedenes

gez.

Ioannis Delakos
Bürgermeister

Einladung zur Sitzung des Verwaltungsausschusses

Zur Sitzung des Verwaltungsausschuss am

Dienstag, den 06. Oktober 2026, um 18.00 Uhr im großen Sitzungssaal des Rathauses Holzgerlingen

lade ich Sie hiermit ein.

Tagesordnung
öffentlich

1. Tiefbauprogramm 2027 ff
2. Hochbaujahresprogramm 2027 ff
3. Ergebnis der 17. Bündelausschreibung Erdgas 2027 - 2029
4. Ergebnis der 25. Bündelausschreibung Strom 2027 - 2029
5. Schuletat 2027
6. Bekanntgaben und Verschiedenes

gez.

Ioannis Delakos
Bürgermeister

Fundamt

Abgegeben wurden:

- Fundsachen aus den Schulen
- Viele, verschiedene Schlüssel, einzeln, in Mäppchen usw.
- Zwei Bücher und Augengel
- Kleinkinderjacke, Ärmellose
- Kopfhörer Case schwarz mit einem Kopfhörer
- Fundsachen Sommerferienprogramm
- Fundsachen Motocross
- 2 Fahrradschlüssel Abus
- Handy
- Schlüsselbund (Max-Eyth-Straße)

Verschenk-Börse

– verschenken statt wegwerfen –

Der Stadtverwaltung sind folgende Gegenstände zur **kostenlosen Abgabe** gemeldet worden. Wenn Sie Interesse daran haben, setzen Sie sich bitte mit der angegebenen Telefonnummer in Verbindung.

lfd. Nr.		
467	Qualitäts-Lattenrost, elektrisch stufenlos verstellbares Kopf- und Fußteil, 1x2m (auf Wunsch zweiten passenden Lattenrost dazu, auch 1x2m, nicht verstellbar)	(01 70) 5 40 61 56
469	Gefrierschrank mit 3 Schubladen H= 85 cm, B=50 cm Metallaufhänger Wand für Gartenschlauch Warmhaltekanne, neu, zartgrün	9 22 84 45
470	Einmachgläser: 11 Stück mit 1 Liter Inhalt, 2 Gläser mit 1,5 Liter Inhalt	60 22 89
471	Philips Dampfbügeleisen	60 17 50
472	IKEA Schrank in Buche mit Glasmittelteil, B= 200 cm, H= 233 cm, T= 60 cm IKEA Schrank in Buche mit Glasmittelteil, B= 150 cm, H= 233 cm, T= 60 cm Garderobe in Buche, B= 200 cm, H= 217 cm	(01 72) 9 75 78 31
473	Jumpmax Trampolin inkl. Sicherheitsnetz und Leiter, Ø ca. 3,5 m	(01 60) 2 19 24 71

Sollten auch Sie etwas zu **verschenken** haben, das andernfalls auf dem Sperrmüll landen würde, melden Sie sich bitte im Rathaus an der Information, Telefon: 68 08-0 oder per E-Mail stadt@holzgerlingen.de bis spätestens Montag 16.00 Uhr.

Die Veröffentlichung ist kostenlos.

Bitte melden Sie sich auch dann wieder, wenn der Gegenstand verschenkt ist.

Das Rathaus informiert

Integration

Sing mit

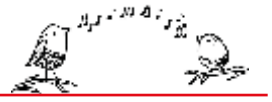

Sing mit! - Gemeinsam singen und klingen wir für Hoffnung, Zuversicht und Lebensfreude

„Wenn einer aus seiner Seele singt, heilt er zugleich seine innere Welt.
Wenn alle aus ihrer Seele singen und eins sind in der Musik,
heilen sie zugleich auch die äußere Welt.“ (Yehudi Menuhin)
Frei von Leistungsdruck singen wir einfache **Friedens**-, **Natur**-, **Welt**- und **Kraftlieder**..
Es sind keine Notenkenntnisse erforderlich. Wir singen sehr einfache, heilsame Lieder ohne Notenblatt! Alle sind willkommen, frei nach dem Motto: *„Es gibt keine falschen Töne, nur Variationen!!!“*

Ort: **Im Winter oder bei schlechtem Wetter im Turnraum des evangelischen Kindergartens, Friedhofstraße 14, Holzgerlingen *(bitte unteren Eingang über den Garten benutzen!)*, im Sommer und bei gutem Wetter direkt gegenüber im Stadtpark Holzgerlingen**

Termine: **Immer donnerstags**
08. Oktober 2026, 22. Oktober 2026, 05. November 2026, 19. November 2026, 03. Dezember 2026, 17. Dezember 2026, 14. Januar 2027, 28. Januar 2027, -Fasnetpause- Weitere Termine folgen

Uhrzeit: 18.30 **– 20.00** Uhr

Jeder bringt bitte für sich ein Getränk mit.

Wir freuen uns über Spenden für die Bürgerstiftung Holzgerlingen (für Integrationsaufgaben) und Projekte des Aktionskreises Eine Welt e.V.

Cornelia Schmors (Singleiterin für heilsames Singen (*Akademie für Singen, Natur und Gesundheit und der singenden Krankenhäuser),* **Reiner Schmors**
Kontakt: c.schmors@t-online.de,
(0 70 31) 74 48 37

Stadtseniorenrat Holzgerlingen e. V.

WIR SIND TEIL VON HOLZGERLINGEN engagiert!

Unterschriftsbeglaubigung der Vorsorgevollmacht

In einer Vorsorgevollmacht legen Sie selbst fest, wer Sie bei welchen Aufgaben vertreten soll, wenn Sie selbst nicht (mehr) dazu in der Lage sind. Mit einer Vorsorgevollmacht beauftragen Sie als Vollmachtgeber eine oder mehrere Personen ihres Vertrauens als Bevollmächtigte, in ihrem Namen rechtsverbindliche Entscheidungen zu treffen, Verträge abzuschließen oder Erklärungen abzugeben.

Die Betreuungsbehörden sind entsprechend § 7 BtOG befugt, Unterschriften und Handzeichen auf Vorsorgevollmachten und Betreuungsverfügungen öffentlich zu beglaubigen. Damit wird bestätigt, dass

- die unterschreibende Person (Vollmachtgeber*in) tatsächlich die Person ist, die sie vorgibt zu sein
- sie die Unterschrift eigenhändig geleistet oder vor der Urkundsperson vollzogen hat

Der Stadtseniorenrat Holzgerlingen e.V. bietet die Möglichkeit an, vor Ort die Unterschrift bei einer Vorsorgevollmacht beglaubigen zu lassen. Frau Leber von der Betreuungsbehörde des Landratsamt Böblingen wird am **Donnerstag, 22.Oktober 2026 von 15.00 – 17.45 Uhr** im Geschäftszimmer des Stadtseniorenrat Holzgerlingen e.V., Eberhardstraße 21, Holzgerlingen (Eingang „Betreutes Wohnen“) anwesend sein.

Voraussetzungen:
- Persönliche Anwesenheit des Vollmachtgebers/ der Vollmachtgeberin
- Identitätsprüfung durch Vorlage eines amtlichen Ausweisdokuments: Personalausweis oder Reisepass
- Vollständig ausgefüllte Vorsorgevollmacht: Stand nicht älter als Januar 2023
- Die Beglaubigung kostet 10€ Gebühr pro beglaubigter Unterschrift **und muss bargeldlos mit EC-Karte** vor Ort bezahlt werden.

Eine Anmeldung ist zwingend notwendig. Termine erhalten Sie unter der Telefonnummer (07031) 6808 528.

Das Formular zur Vorsorgevollmacht können Sie im Vorfeld beim Kreisseniorenrat Böblingen e.V. über den QR-Code herunterladen

und online oder von Hand ausfüllen. Bitte **drucken Sie Vorder- und Rückseite auf EIN Blatt**. Für jede bevollmächtigte Person benötigen Sie jeweils ein separates Formular.
Spenden für unsere ehrenamtliche Arbeit sind willkommen!

Informationsveranstaltung: Patientenverfügung und Vorsorgevollmacht

Am Freitag, **09. Oktober 2026 von** 18.00 **bis 20.00 Uhr** findet eine kostenfreie Veranstaltung in der Stadthalle Holzgerlingen mit den Themen „Patientenverfügung und Vorsorgevollmacht“ statt.

Ausgewiesene Experten informieren über die verschiedenen Verfügungen und Vollmachten mit den Möglichkeiten, rechtzeitig Vorsorge zu treffen. Alle Teilnehmerinnen und Teilnehmer erhalten kostenlos die rechtssicheren Formulare für Patientenverfügung und Vorsorgevollmacht des Kreisseniorenrats. Eine Anmeldung ist nicht erforderlich.

Bereits ab 17 Uhr finden Sie im Foyer der Stadthalle die **Präsentation der Angebote und Dienstleistungen folgender Organisationen:**
- Kreisseniorenrat Böblingen e.V.
- Stadtseniorenrat Holzgerlingen e.V.
- Kreisverkehrswacht Böblingen gemeinsam mit Fahrlehrerverband BW (Sicher und fit im Straßenverkehr)
- Kreissparkasse Böblingen
- DRK-Kreisverband (Wohnberatung, Betreuungsverein etc.)
- Diakoniestation und iav & Demenzberatung Schönbuchlichtung
- Pflegestützpunkt Böblingen
- Sanitätshaus Glotz GmbH Holzgerlingen

Wir laden Sie herzlich ein, sich vor der Veranstaltung bei den einzelnen Anbietern zu informieren.

Haus am Ziegelhof

Senioren-Mittagstisch

Speiseplan Begegnungsstätte Haus am Ziegelhof vom 5.10. bis 9.10.2026

Montag:	Siedfleisch Meerrettichsauce Kartoffeln Rote-Bete-Salat
Dienstag:	Frikadelle Bratensauce Schupfnudeln Bayrisch Kraut
Mittwoch:	Linsen Spätzle Geflügelsaiten
Donnerstag:	Hähnchen Cordon Bleu Bratensauce Kroketten Blattsalat
Freitag:	Schweinehaxe Bratensauce Kartoffelpüree Sauerkraut

Bei rechtzeitiger Anmeldung gibt es alternativ Montag bis Freitag: Fleischkäse oder Maultaschen mit Beilagen.
Kurzfristige Planänderungen aufgrund äußerer Umstände können vorkommen.

Kontakt Begegnungsstätte: (07031) 6808 520; begegnungsstaette@holzgerlingen.de

Internetcafé & Computertreff

PC- und Internethilfe: „Wir sind immer dienstags für Sie da!“

Wenn Sie einen PC, Laptop, ein Smartphone oder Tablet besitzen und Probleme mit der Bedienung haben (mit Windows, Apple oder Android Betriebssystemen) dann finden Sie bei uns kompetente Gesprächspartner.



Gerne dürfen Sie **dienstags ab 15 Uhr** zu uns in die Begegnungsstätte „Haus am Ziegelhof“ kommen. **Wir sind auch in den Sommerferien für sie da.**
Eine Anmeldung ist nicht erforderlich, wäre in jedem Fall aber besser, um Wartezeiten zu vermeiden.

Dazu nutzen Sie bitte eine der folgenden Möglichkeiten: Web Formular: https://stadtseniorenrat-holzgerlingen.de/projekt_pcih/
Telefon: (**0 70 31) 68 08-527** (bitte hinterlassen Sie eine Nachricht auf unserem Anrufbeantworter).
E-Mail an: **internetcafe@holzgerlingen.de**

Für eine schnelle Unterstützung benötigen wir Ihre Telefonnummer, eine möglichst genaue Beschreibung des Problems sowie Angaben zu Ihrem Gerät und dem installierten Betriebssystem (falls bekannt).

Stadtbücherei

Holzgerlinger Herbst: Stadtbücherei von 11.00 bis 17.00 Uhr geöffnet



Foto: fabula

Beim Holzgerlinger Herbst, **Sonntag, 11. Oktober 2026,** ist auch die Stadtbücherei wieder dabei und schenkt an diesem Tag Erwachsenen und Kindern, die sich einen Büchereiausweis erstellen lassen, die einmalige Anmeldegebühr.



Vor der Bücherei wird es schelmische Kaffeegeschichten von und mit **fabula** geben: Spezialitätenkaffee für die Erwachsenen und ein Malangebot für Kinder: wir erfinden fabelhafte Tiere, die uns dabei helfen, gut durch den Winter zu kommen.
Bärbel Meyers Kunstwerkstatt wird außerdem von 11-14 Uhr geöffnet sein und es können dort Buttons fabriziert werden.

Fotoausstellung: Tierporträts



Foto: Hans-Werner Röhl

Im Wald, in der Luft, im oder auf dem Wasser und an Land: die Fotograf:innen der Fotofreunde Blickfang haben wieder allerhand tolle Tiere fotografisch eingefangen, die in den nächsten Wochen die Wände der Stadtbücherei beleben werden.



Foto: Hans-Werner Röhl

Inspiriert von den eingerahmten Tier-Porträts haben wir thematisch passende Buch-Ausstellungen im Erwachsenen- und Kinderbereich für Sie zusammengestellt.

Die Ausstellung ist im 2. und 3. OG der Stadtbücherei während der Öffnungszeiten zu sehen. Der Eintritt ist frei.

Literatur am Abend im Herbst



Am **Dienstag, 20. Oktober 2026, um 19.30 Uhr** findet der Literaturabend mit Buchvorstellungen des Büchereiteams statt. Special guest ist dieses Mal Sascha Görner (Röstkammer Altdorf), der von seinen liebsten Lektüren erzählt.

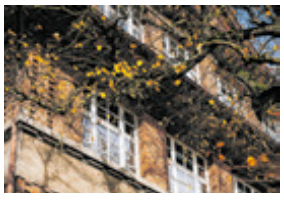

Der Eintritt ist wie immer frei, Anmeldung persönlich, telefonisch unter (07031) 6808 550 oder über die Website der Stadtbücherei.

Stadtbücherei geschlossen

Über **das Wochenende 3./4. Oktober 2025** bleibt die Stadtbücherei Holzgerlingen inklusive Rückgabebox geschlossen.

Stiftung Jugendhilfe aktiv

Eltern-Kind-Spielkreis

Gemeinsam spielen, Lieder singen, Tanzen, die Jahreszeiten entdecken und gestalten, Raum für Gespräche und Sorgen ... das alles und noch viel mehr ist unser Eltern-Kind-Spielkreis. Unsere Spielgruppe ist ein Eltern-Kind-Angebot, das sich an alle Mütter, Väter, Großeltern und ihre Kinder im Alter von 0-3 Jahren richtet. Es soll ein erster Ort der Begegnung für die Kleinsten und Ihre Eltern oder Bezugspersonen sein. Es können nach Bedarf kurze pädagogische Impulse zu frühkindlichen Themen innerhalb der Spielgruppe eingebracht werden.

-ACHTUNG, GEÄNDERTE ZEITEN-

Wann: Jeden **MONTAG** außer in den Ferien
Uhrzeit: 10.30 Uhr - 12.00 Uhr
Wo: In unseren neuen Räumlichkeiten im Hohenzollernpark, Geschwister-Scholl-Str. 5 in Holzgerlingen

Wir bitten um Anmeldung bei **Svenja Bayer (bayer.svenja@jugendhilfe-aktiv.de).**

Wir freuen uns, Euch und Eure Kinder in unseren neuen Räumlichkeiten begrüßen zu dürfen.

Euer

Familienzentrum Holzgerlingen

Mama lernt Deutsch

Spielerisch die Deutsche Sprache lernen und dabei Kontakt zu anderen Müttern bekommen

Wann: **Montags von 9.00-10.00 Uhr**
Wo: **Im Familienzentrum Holzgerlingen Geschwister-Scholl-Str. 5**

In entspannter Atmosphäre lernen sie gemeinsam Deutsch für den Alltag.
Der Kurs richtet sich an Mütter die ihre Deutschkenntnissen verbessern möchten.

Bitte melden Sie sich bei Svenja Bayer (bayer.svenja@jugendhilfe-aktiv.de oder Telefonnr. (0157) 30831164 an.

Wir freuen uns auf Sie!

Samstagstreff für Alleinerziehende

Dazu laden wir herzlich ein.

WANN: **24. Oktober 2026, 9.00 - 11.00 Uhr**
WO: **In unseren neuen Räumlichkeiten im Hohenzollernpark Geschwister-Scholl-Str. 5 in Holzgerlingen**
WER: **Alleinerziehende mit und ohne Kinder ab 0 Jahre**
WAS: **Info und Austausch für die Erwachsenen. Spiel, Kreativität und Freude für die Kinder**

Wir bitten um Anmeldung bei **Susanne Binder (binder.susanne@jugendhilfe-aktiv.de), (0157) 30831164** oder **Svenja Bayer (bayer.svenja@jugendhilfe-aktiv.de).**

Wir freuen uns auf Ihr bzw. Euer Kommen!

Susanne Binder und Edith Bauer-Wellert

Wissen, wer was wo macht: **Im Blättle steht's.**

Familienlädle Holzgerlingen

SIE spenden noch gut erhaltene Kinderkleidung und Spielzeug, die Sie gerne weitergeben möchten. **WIR** bieten diese zu kleinsten Preisen für Jede*n an.

Das Familienlädle ist Teil des Familienzentrums Holzgerlingen und wird von Ehrenamtlichen mit und ohne Beeinträchtigung betrieben. Der Erlös des Familienlädles fließt in die sozialen Projekte und Angebote des Familienzentrums.

Öffnungszeiten des Familienlädles:

Montag,	9.30 Uhr bis 12.30 Uhr
Dienstag,	15.00 Uhr bis 18.00 Uhr
Mittwoch,	9.30 Uhr bis 12.30 Uhr
Donnerstag,	15.00 Uhr bis 18.00 Uhr
Freitag,	9.30 Uhr bis 12.30 Uhr
Samstag,	1. und 3. Samstag im Monat **10.30 Uhr bis 12.30 Uhr!!! ACHTUNG ab 1. Oktober 2026 neue Öffnungszeit !!!**

In den Ferien ist unser Familienlädle geschlossen.

Wir bedanken uns jetzt schon ganz herzlich für Ihre Spenden oder Ihren Einkauf.

Ihr
Team des Familienlädle

Polizei BB

Motorradunfall fordert zwei Schwerverletzte

Holzgerlingen. Zwei schwer verletzte Personen und ein Sachschaden von rund 40.000 Euro sind das Resultat eines Verkehrsunfalls, welcher sich am frühen Samstag-Abend (26. September 2026) gegen 17.30 Uhr auf der K1074 zwischen Holzgerlingen und Schönaich ereignete. Im Einmündungsbereich zur K1048 nach Breitenstein übersah die 18-jährige Fahrzeuglenkerin eines VW Polo mutmaßlich aufgrund der tiefstehenden Sonne beim Abbiegen ein herannahendes Kraftrad und kollidierte mit diesem. Sowohl der 70-jährige Fahrer der Harley-Davidson als auch seine 57-jährige Sozia wurden abgeworfen und durch den Zusammenstoß schwer verletzt.

Beide wurden im Anschluss in umliegende Krankenhäuser gebracht. Die beiden beteiligten Fahrzeuge waren nicht mehr fahrbereit und mussten abgeschleppt werden. Neben der Feuerwehr und dem Rettungsdienst befand sich auch ein Rettungshubschrauber im Einsatz. Für die Unfallaufnahme und verkehrsregelnde Maßnahmen waren ebenfalls mehrere Streifenwagen im Einsatz. Die Straße wurde nach etwa drei Stunden wieder für den Verkehr freigegeben.

Hospizdienst

„Trauernde Unterwegs" – ein Angebot für Erwachsene in Trauer

Trauerbegleiterinnen und Trauerbegleiter vom Ökumenischen Hospizdienst Böblingen laden Sie herzlich ein, sich mit anderen Trauernden auf den Weg zu machen. Wir wollen einander zuhören, Impulse zum Thema Trauer geben, über die verstorbene Person sprechen oder sie schweigend mit auf den Weg nehmen. Die Bewegung an der frischen Luft kann Kraft spenden, Schweigen kann zu tiefem Verstehen werden und Reden zu gegenseitiger Anteilnahme.

Die nächste Wanderung (ca. 5 Km) rund um den Ganssee in Böblingen findet am **Donnerstag, 15. Oktober 2026 statt**. Treffpunkt ist um **14.30 Uhr am Parkplatz Restaurant Gansseestüble, Sudetenstr. 45 in Böblingen**. Mitzubringen sind feste Schuhe, wettergerechte Kleidung und etwas zum Trinken. Nach der Wanderung besteht noch die Möglichkeit zur Einkehr.
Weiterer Termin: 03. Dezember 2026.

Eingeladen sind alle Trauernden unabhängig von Alter und Konfession. Eine **Anmeldung ist erforderlich**. Die Teilnehmerzahl ist begrenzt. Anmeldung und Rückfragen an den Ökumenischen Hospizdienst, Telefon: (0 70 31) 41 95 19 oder E-Mail: info@hospizdienst-bb.de.

Das Landratsamt informiert

Positive Bilanz zum Tag des Kaffees

Der bio-faire „Kaffee Vielfalt" des Landkreises Böblingen ist im ersten Jahr gut angekommen Kaffeebauer Rigoberto Pineda Ríos aus Nicaragua berichtet über die Wirkung des Fairen Handels im Rahmen seiner Deutschlandreise

Ein knappes Jahr lang gibt es den fairen „Kaffee Vielfalt" im Landkreis Böblingen bereits und die Verkaufszahlen können sich sehen lassen. Zum Tag des Kaffees am 1. Oktober zieht die Landkreisverwaltung gemeinsam mit der Importorganisation WeltPartner eG und dem Inklusionsunternehmen Femos gGmbH Bilanz: Über 540 kg Kaffee und Espresso sind in den vergangenen zehn Monaten über den Ladentisch bzw. den Online-Handel gegangen. Im Vergleich zu anderen fairen Städtekaffees rangiert der Böblinger Landkreiskaffee damit im oberen Mittelfeld.

Diese Nachfrage ist erfreulich, denn der bio-faire „Kaffee Vielfalt" ist einerseits Botschafter für den Landkreis, andererseits sorgt er für wirtschaftliche Teilhabe, Bildung und Klimaschutz in den Anbaugebieten. Über die konkreten Auswirkungen langfristiger Fair-Handels-Partnerschaften auf das Leben in der Region Jinotega in Nicaragua berichtete Rigoberto Pineda Ríos von der Genossenschaft SOPPEXCCA im Rahmen einer aktuellen Reise, die ihn erstmalig nach Deutschland führt.

Die Kooperative steuert – neben 30% äthiopischem Sidamo – 70% der Bohnen für die Landkreismischung „Kaffee Vielfalt" bei. Sie besteht seit fast drei Jahrzehnten und umfasst heute rund 650 Produzenten mit ihren Familien. Der Kaffee wird auf fruchtbarem Boden in dicht bewaldeten Bergen angebaut, etwa 1.200 m über dem Meeresspiegel, bei 18 bis 22 Grad Celsius und durchschnittlichen jährlichen Niederschlägen von 1.800 mm. Die gut beschatteten Kaffeeparzellen bieten ein ideales Rückzugsgebiet für wilde Tiere, sind Teil von Naturparks und anderen Naturschutzgebieten.

Der Faire Handel ermöglicht der kleinbäuerlichen Kooperative dort ein verlässliches Einkommen, Aus- und Weiterbildungen in nachhaltiger Landwirtschaft, demokratische Mitbestimmung und viel Jugendarbeit mit Programmen zur Alphabetisierung oder Umweltbildung. Die Kaffeebauern erhalten garantierte Mindestpreise – ein wichtiger Schutz, gerade angesichts der Folgen des Klimawandels wie unregelmäßigen Regenzeiten und Ernteausfällen. Gerade der Klimawandel beschäftigt die Kooperative schon seit mehreren Jahrzehnten. Dank der langjährigen Fair-Handels-Partnerschaften war es zuletzt möglich, Agroforstwirtschaft zu betreiben

und auf biologischen Kaffeeanbau umzustellen. Die damit verbundenen positiven Auswirkungen dienen auch als Vorbild in der Region.

Der „Kaffee Vielfalt“ ist erhältlich in 250g sowie 500g, gemahlen oder ganze Bohne in den Weltläden Aidlingen, Sindelfingen, Waldenbuch sowie in den CAP-Märkten in Malmsheim, Herrenberg, Holzgerlingen, Nufringen und Rohrdorf, in Nubers Obsthof in Weil der Stadt sowie ganz neu im E-Center Piston in Böblingen-Hulb. Zudem besteht die Möglichkeit, den Kaffee bequem online im Heimat-Lädle zu bestellen unter www.heimat-laedle.de

Seit vielen Jahren setzt sich die Landkreisverwaltung mit der Eine-Welt-Förderung, dem Engagement für nachhaltige Beschaffung, der Zusammenarbeit in kommunalen Partnerschaften sowie als Fairtrade-Landkreis für Fairen Handel ein. Der Landkreiskaffee als sinn- und identitätsstiftendes Produkt ist ein weiterer Meilenstein in diesem Engagement. Dank eines Preisgelds für sein nachhaltiges Engagement konnte er von der Landkreisverwaltung gemeinsam mit der Genossenschaft WeltPartner 2025 entwickelt werden, die Logistik übernimmt Femos.

ADFC-Fahrradklima-Test 2026

Sind Radwege gut ausgebaut oder Kreuzungen unübersichtlich? Gibt es geeignete und ausreichende Abstellmöglichkeiten für Fahrräder? Hierzu und zu weiteren Punkten läuft aktuell eine bundesweite Befragung zur Zufriedenheit von Radfahrern – die Stimmabgabe ist noch bis zum 30. November 2026 im Internet unter www.fkt.adfc.de möglich. Die Stimmabgabe der Bürgerinnen und Bürger beim ADFC-Fahrradklima-Tests (FKT) liefert wertvolle Rückmeldungen für die lokale Verkehrsplanung.

Landrat Roland Bernhard unterstreicht die Bedeutung der Befragung für die Weiterentwicklung des Radverkehrs im Kreis: „Als Landkreisverwaltung wollen wir insbesondere durch die Verbesserung der Radverkehrsinfrastruktur und Förderung der RadKULTUR mehr Menschen dazu motivieren, vermehrt das Fahrrad für die alltäglichen Wege zu nutzen. Die Rückmeldungen der Menschen zeigen uns ganz direkt, wie unsere Maßnahmen im Alltag ankommen und wo weitere Anstrengungen und Investitionen erforderlich sind.“

Bei der letzten Befragung nutzten deutschlandweit rund 213.000 Menschen die Gelegenheit, um die Bedingungen in ihren Heimatorten zu bewerten.

Neuheit 2026: Eigene Perspektive für Kinder und Jugendliche
Ein zentraler Schwerpunkt der diesjährigen Erhebung liegt erstmals auf der jüngeren Generation. Neben der Befragung für Erwachsene und einer Erhebung für Landkreise und Kommunen rückt eine eigene Umfrage die Perspektive von Kindern und Jugendlichen in den Vordergrund. Dabei geht es um ihre spezifischen Radfahrgewohnheiten und die Frage, was sie benötigen, um im Alltag sicher und komfortabel mit dem Rad unterwegs zu sein.
Der ADFC-Fahrradklima-Test wird vom Bundesministerium für Verkehr (BMV) aus Mitteln zur Umsetzung des Nationalen Radverkehrsplans (NRVP) gefördert. Je mehr Bürger aus den Kommunen des Landkreises Böblingen teilnehmen, desto aussagekräftiger werden die Ergebnisse für die künftige Radverkehrsförderung vor Ort.

Infoblock zum ADFC-Fahrradklimatest:

- **Zeitraum:**
  1. September bis 30. November 2026
- **Teilnahme:** Online unter www.fkt.adfc.de
- **Zielgruppe:** Drei Zielgruppen (Erwachsene, Kinder und Jugendliche sowie Kommunen) bewerten die Fahrradfreundlichkeit vor Ort.

Gehölzpflegemaßnahmen für die Verkehrssicherheit

Die Straßenmeistereien Magstadt und Herrenberg des Landkreises Böblingen führen ab 05. Oktober 2026 Gehölzpflegemaßnahmen an verschiedenen Bundes-, Landes- und Kreisstraßen im gesamten Kreisgebiet durch. Vorbehaltlich der Witterung kommt es daher ab dem 05.Oktober 2026 für rund einen Monat zu Verkehrsbeeinträchtigungen, in denen die Fahrbahn jeweils halbseitig mit einer Baustellenampel oder Sicherungsfahrzeugen gesperrt werden muss. Des Weiteren kann es zu kurzfristigen Streckensperrungen von circa fünf Minuten kommen.

Kurzfristige Änderungen in Abhängigkeit des Arbeitsfortschrittes sowie aufgrund der Witterungsverhältnisse sind jederzeit möglich.

Sämtliche Maßnahmen wurden im Vorfeld abgestimmt und tragen maßgeblich zur Verkehrssicherheit im Landkreis bei. Des Weiteren entspricht die Umsetzung dieser Gehölzpflegemaßnahmen den Hinweisen und Empfehlungen des Verkehrsministeriums Baden-Württemberg zur ökologisch orientierten Pflege von Gras- und Gehölzflächen an Straßen.

Das Landratsamt bittet alle Verkehrsteilnehmer um Verständnis für die entstehenden Beeinträchtigungen. Aktuelle Informationen über Straßenbaustellen im Landkreis gibt es unter www.lrabb.de/Strassenbau.

Fachveranstaltung Demenz

Der Arbeitskreis Demenz im Landkreis Böblingen, der Kreisseniorenrat Böblingen e.V. und die Evangelische Heimstiftung laden am Freitag, 9. Oktober, von 12 bis 17 Uhr zu der kostenfreien Fachveranstaltung „Demenz“ in den Festsaal des Hauses am Maienplatz (Waldburgstraße 1, 71032 Böblingen) ein. Der Dezernent für Jugend und Soziales Dusan Minic erläutert: „Demenz ist in unserer alternden Gesellschaft keine Randerscheinung mehr. Deshalb ist es wichtig, aufzuklären und den Betroffenen und ihren Angehörigen Mut zu machen. Dazu soll der Fachtag einen Beitrag leisten.“

Die Veranstaltung richtet sich an An- und Zugehörige von Menschen mit Demenz, Fachkräfte, ehrenamtlich Engagierte und alle Interessierten. Ziel ist es, Wissen zu vermitteln, Verständnis zu fördern und lokale Netzwerke zu stärken. Nach der Begrüßung durch den Dezernenten für Jugend und Soziales Dusan Minic und Gabriele Wörner, Vorsitzende des Kreisseniorenrats, informiert Dr. med. Mimoun Azizi, Geschäftsführender Chefarzt Geriatrie Klinikverbund Südwest, im Vortrag zu Diagnose, Therapie und Prävention von Demenz. Ein Demenzsimulator bietet praxisnahe Stationen zur Vertiefung des Verständnisses für die Gefühlswelt Betroffener. Das Dialog Theater e.V. Stuttgart zeigt in einem Theaterstück den wertschätzenden Umgang und die Kommunikation mit Menschen mit Demenz. Beim anschließenden Talk mit Fachkräften werden Unterstützungsangebote vorgestellt.

Anmeldungen sind bis zum 28. September bei der Koordinationsstelle Seniorenplanung (Alexandra Münch) per E-Mail an seniorenplanung@lrabb.de oder telefonisch unter (07031) 663 1729 möglich.

„The Skeleton Twins“: Kinoabend für die Suizidprävention

„The Skeleton Twins“ wird am Filmabend des AKL – Arbeitskreis Leben Böblingen e. V. und des Kontaktbüros Selbsthilfegruppen des Gesundheitsamtes Landratsamt Böblingen gezeigt. Das anschließende Gespräch mit dem Publikum soll dazu beitragen, Hintergründe von Selbsttötungsgefahr besser zu verstehen. Der Filmabend findet am Mittwoch, den 14. Oktober 2026 um 18 Uhr im Filmzentrum Bären, Poststraße 36 in Böblingen statt, Eintritt 3 Euro. Eingeladen sind Betroffene, Angehörige und alle Interessierten.

„The Skeleton Twins“ handelt von den erwachsenen Zwillingen Maggie und Milo, die den Belastungen ihrer Kindheit und Jugend kaum entkommen können. Die Zahnärztin Maggie Dean will sich gerade in ihrem Badezimmer mit einer Überdosis Tabletten das Leben nehmen, als ihr Handy klingelt: Ihr Bruder Milo hat sich die Pulsadern aufgeschnitten. Obwohl die beiden seit Jahren keinen Kontakt mehr hatten, holt sie Milo spontan aus dem Krankenhaus zu sich nach Hause, wo sie mit ihrem Ehemann Lance lebt.

Die Zwillinge Maggie und Milo waren fast unzertrennlich. Doch nach dem Suizid des Vaters entfremdeten sich die beiden Teenager und gingen mehr als zehn Jahre lang getrennte Wege.

Nun leben sie wieder zusammen in der Kleinstadt, wo sie aufgewachsen sind. Beide kämpfen mit Depressionen. Beide fragen sich, was in ihrem Leben schiefgelaufen ist und warum sie das Gefühl haben, in einer Sackgasse zu stecken. Der Film zeichnet ein einfühlsames, tragikomisches Portrait zweier Menschen in den Dreißigern, die immer wieder von Schrecken der Vergangenheit heimgesucht werden, obwohl sie sich größte Mühe geben, diesen zu entkommen.

Wie kann die Sprachlosigkeit überwunden werden, wenn Menschen am Leben verzweifeln? Wie kann der Verlust eines nahen Angehörigen verarbeitet werden, der sich das Leben genommen hat? Diese und andere Fragen haben Raum im anschließenden Gespräch mit dem Publikum.
Für Menschen in einer akuten depressiven Phase oder bei Suizidgedanken ist der Film nicht geeignet.

Der Filmabend ist ein Beitrag zur Woche der Seelischen Gesundheit. Die Aktionswoche 2026 findet vom 10. bis 20. Oktober unter dem Motto „Miteinander statt nebeneinander – für eine Gesellschaft, in der jede Psyche zählt” in ganz Deutschland statt. Gemeinsames Ziel ist ein Miteinander, das niemanden ausklammert. Vor allem Betroffene von schweren psychischen Erkrankungen benötigen wirksame Unterstützung und gesellschaftliche Akzeptanz.

Kontakt:
AKL Arbeitskreis Leben Böblingen e.V.
Hilfe in Lebenskrisen und bei Selbsttötungsgefahr
www.ak-leben.de
akl-boeblingen@ak-leben.de
Krisen-Telefon: AB 07031 3049259

Kontaktbüro Selbsthilfegruppen
Gesundheitsamt Landratsamt Böblingen
Telefon: 07031 663 1751
selbsthilfebuero@lrabb.de
www.selbsthilfe-bb.de

„Nachbarn in Not e. V.“
eine Initiative der SZ/BZ
nachbarn-in-not.de

Kindergartennachrichten

Wald-Igel Holzgerlingen e.V.

Wir suchen Verstärkung...

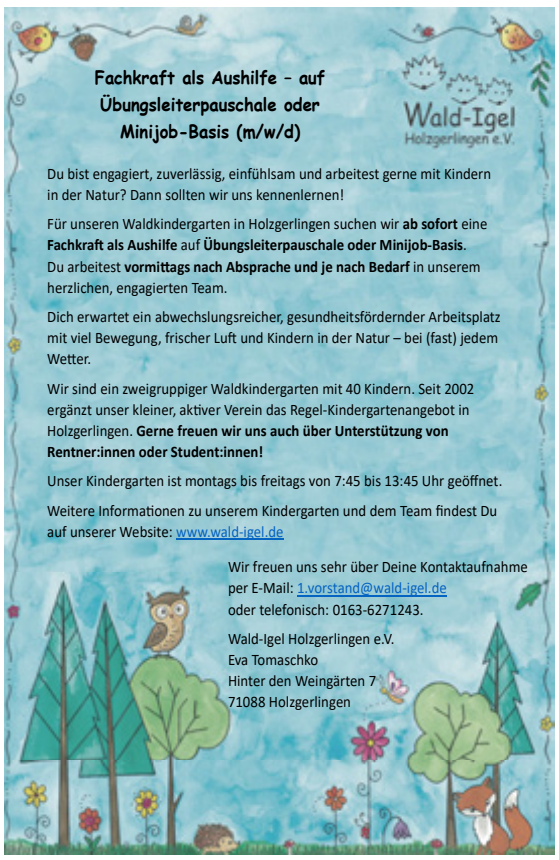

Wald-Igel Herbst-Hocketse 2026

Sonne pur, leckerer Flammkuchen und gute Laune – das beschreibt die diesjährige Herbst-Hocketse der Wald-Igel in Holzgerlingen wohl am besten! Am 26. September 2026 versammelten sich die Kinder des Waldkindergartens gemeinsam mit ihren Familien, um den Herbst gebührend zu begrüßen.



Auch in diesem Jahr durfte der selbstgebackene Flammkuchen im Steinbackofen nicht fehlen. Ob klassisch mit Speck und Zwiebeln oder süß mit Apfel und Zimt – für jeden Geschmack war etwas dabei.
Ein besonderes Highlight für die Kinder war der selbstgemachte Apfelsaft. Alle packten fleißig mit an und halfen beim Pressen der Äpfel. An dieser Stelle ein herzliches Dankeschön an alle, die uns mit Apfelspenden unterstützt haben.

Ein Großes Dankeschön gilt außerdem allen, die bereits im Vorfeld die Vorbereitungen geplant und organisiert haben, sowie allen Helferinnen und Helfern beim Auf- und Abbau. Ohne euch wäre dieses schöne Fest nicht möglich gewesen.

Unser letzter Dank geht an Carolin Schmeckenbecher: Du hast über viele Jahre mit großem Engagement und viel Herz als Leitung des Arbeitskreis Feste unsere Veranstaltungen begleitet und jedes Fest zu etwas Besonderem gemacht – zu einem Fest, an das man sich gerne erinnert.

Kulturelles

Theaterbus

Der Theaterbus fährt am Samstag, den 03. Oktober 2026

Liebe TheaterfreundInnen,

der Sommer ist in den Herbst übergegangen und die neue Theatersaison beginnt schon nächste Woche am Samstag, den 03. Oktober 2026 mit dem Konzert im KKL, Beethovensaal 19.30 Uhr.

Abfahrtszeiten für den Theaterbus:
- 18.00 Uhr Holzgerlingen Bahnhof
- 18.05 Uhr Holzgerlingen Hohenzollernstr.
- 18.15 Uhr Schönaich Eiche
- 18.20 Uhr Schönaich Elsenhalde

Wir freuen uns alle gesund und guter Laune auf eine neue Saison.

Sonnige Grüße aus Dettenhausen
Inge Reichardt

Schulnachrichten

vhs. Böblingen-Sindelfingen Außenstelle Holzgerlingen

Telefon (0 70 31) 64 00 85
Eberhardstraße 21
E-Mail: **holzgerlingen@vhs-aktuell.de**
www.vhs-aktuell.de

Öffnungszeiten:
Mittwoch 15.00 bis 17.00 Uhr
Freitag 9.00 bis 11.00 Uhr

Bei den nachfolgenden Kursen sind noch wenige Plätze frei!

Nähtreff für Erwachsene mit Grundkenntnissen
Sie haben schon einen Nähkurs besucht, bringen Grundkenntnisse an der Nähmaschine mit und möchten nun in geselliger Runde an Ihren eigenen kleinen Nähprojekten arbeiten? Dann sind Sie im monatlichen Nähtreff genau richtig! Hier können Sie sich mit Gleichgesinnten austauschen und erhalten zudem wertvolle Tipps von Ihrer Dozentin. Es werden auch einfache Schnitte für kleinere Nähprojekte zur Verfügung gestellt.
Bitte mitbringen: Stoffreste zum Üben, Stoffschere, Stecknadeln, Maßband, Nähgarn, funktionstüchtige Nähmaschine (wenn möglich mit Handbuch) und evtl. ein einfaches Schnittmuster, das Sie gerne umsetzen möchten.

Kursnr.: 282 720 21
Dozentin: Claudia Reher
5 Termine: Dienstag, 6. Okt., 3. Nov., 8. Dez., 12. Jan., 2. Febr., jeweils 19.00 **- 21.30 Uhr**
Ort: Holzgerlingen, Turmstraße 14
Gebühr: € 95,-

Sei ein Yoki! - Yoga für Kinder von 6-9 Jahren
Mit YOKI - Yoga für Kids- lernen die Kinder Yogahaltungen und -übungen kindgerecht umzusetzen. Die Kinder nehmen ihren Körper und ihre Atmung bewusst wahr und lernen mit Yogaspielen, Geschichten, Musik und Yogabewegungen zu entspannen und ihre Balance zu finden.

Kursnr.: 325 217 21
Dozentin: Cornelia Alger
Termin: Freitag, 9. Okt., 16:00 **- 17.00 Uhr**
Ort: Holzgerlingen, Grund- und Werkrealschule
Gebühr: € 12,-

Kimchi - Superfood aus Korea
An diesem Abend stellen wir Kimchi zur Gärung her (mit Chinakohl, Möhren und Weißkohl). Zu dem, von der Dozentin mitgebrachten fertigen Kimchi, bereiten wir ein 5- bis 7-Gänge-Menü mit asiatischen Gewürzen rund um den Kimchi her, gekrönt mit einem Dessert - dieses aber ohne Kimchi.
Bitte mitbringen: Einmach- oder Schraubglas (Füllmenge ca. 1,0 bis 1,5 Liter) sowie ein dünnes Wellholz (dieses kann auch gegen einen Unkostenbeitrag von EUR 5,- bei der Kursleitung bezogen werden).

Kursnr.: 386 668 21
Dozentin: Buh-Yu Großmann-Wang
Termin: Dienstag, 13. Okt., 18.30 **- 22.00 Uhr**
Ort: Holzgerlingen, Grund- und Werkrealschule
Gebühr: € 50,- inkl. € 25,- für Lebensmittel, Getränke, Stäbchen, und Kopien
Mehrkostenabrechnung erfolgt im Kurs.

Vollwert - Gourmet Kitchen
Veggi & Vegan for Fun, for fit to Go
Lassen Sie uns gemeinsam entdecken, wie Sie mit einer leckeren und ausgewogenen Ernährung wertvolle Vitalstoffe aufnehmen können! Wir präsentieren Ihnen einfache, nachhaltige Gerichte in Bio-Qualität, die reich an bioaktiven Stoffen sind und durch die perfekte Balance der fünf Geschmacksrichtungen überzeugen. Diese Gerichte unterstützen essenzielle Körperfunktionen, sorgen für eine angenehme Verdaulichkeit, einen hervorragenden Geschmack und eine langanhaltende Sättigung.
Lassen Sie sich von unseren kreativen Kreationen inspirieren, darunter:
- Soul Bowl
- High-Protein-Meal-Prep
- Exquisites Fast-Food
- Neue Genuss-Kreationen aus unserer Werkstatt

Mit unseren Tipps zur harmonischen Zusammenstellung und gezielten Zubereitung helfen wir Ihnen, Ihre Mitte zu stärken – denn das ist unser gemeinsames Ziel: „Die Mitte stärken“.

Kursnr.: 384 203 21
Dozentin: Susanne Stratyla
Termin: Samstag, 17. Okt., 10.00 **- 14.30 Uhr**
Ort: Holzgerlingen, Grund- und Werkrealschule
Gebühr: € 54,- inkl. € 23,- für Lebensmittel

Stadtnachrichten Holzgerlingen

Erscheinungstag in der Regel Freitag.

Herausgeber: Stadt Holzgerlingen, Böblinger Straße 5-7, 71088 Holzgerlingen, Telefon (0 70 31) 68 08-0, nachrichtenblatt@holzgerlingen.de

Verantwortlich für den amtlichen Teil:
Bürgermeister Delakos oder seine Vertretung im Amt

Verantwortlich für den Anzeigenteil:
Markus Gruber, Anzeigenleitung

Anzeigenschluss:
Dienstag, 8.00 Uhr, bei der Stadtverwaltung,
Dienstag, 10.00 Uhr, beim Verlag

Anzeigenteil und Verlag:
Röhm Verlag & Medien GmbH
Böblinger Straße 76, 71065 Sindelfingen
Telefon (0 70 31) 862 - 249
E-Mail: gmbl@szbz.de

Druck: Z-Druck
Böblinger Straße 70, 71065 Sindelfingen

Kostenfreie Verteilung an alle Holzgerlinger Haushalte.

Für Anzeigen gilt die Preisliste Nr. 66, gültig ab 1. Januar 2026.

Dekorative Gestaltung mit Makramee - Workshop
Makramee ist eine Handwerkskunst, die durch das Erlernen einfacher Knoten eine Welt des dekorativen Gestaltens eröffnet. Durch einfache Variationen entstehen vielfältige Muster, die vielerlei Anwendung finden.
In diesem zweitägigen Kurs, erlernen wir zunächst die Grundlagen des Makramee um eigenständig ein kreatives Projekt umzusetzen. Hier kann zum Beispiel eine Wimpelgirlande, eine Tasche, ein Wandteppich oder eine Blumenampel entstehen. Auch eigene Ideen dürfen gerne mitgebracht werden. Die Kursleiterin begleitet die Projektplanung sowie die Umsetzung.
Dieser Kurs ist geeignet für Anfängerinnen und Anfänger sowie für Fortgeschrittene.
Materialkosten werden nach Verbrauch im Kurs abgerechnet.

Kursnr.: 283 110 21
Dozentin: Daniela Callian
2 Termine: Samstag, 17. Okt., 14.00 **- 17.00 Uhr und Sonntag, 18. Okt.,** 10.00 **- 16.00 Uhr**
Ort: Holzgerlingen, Rektor-Franke-Haus
Gebühr: € 60,- zzgl. Materialkosten

In luftigen Höhen: Zu Gast auf dem Stuttgarter Fernsehturm - Führung
Wieso wirkt der SWR Fernsehturm so rank und schlank? Warum kippt er bei starkem Wind nicht um? Und was hat eine "Samba-Socke" mit dem Turmschaft zu tun? Auf diese und viele weitere Fragen gibt die Turmführung "Überblick" Antwort.
Die Teilnehmenden werfen mit dem Tourführer zunächst einen Blick von außen auf den Fernsehturm, steigen dann hinab ins Fundament und fahren schließlich zur Aussichtsplattform hinauf in luftige 150 Meter über dem Erdboden. Dabei tauchen sie in die Baugeschichte dieses Urmodells aller Fernsehtürme ein, erfahren spannende technische Details und hören auch die eine oder andere amüsante Anekdote über Stuttgarts markantestes Wahrzeichen.

Veranstaltungsnr.: 114 245 12
Termin: Freitag, 23. Okt., 16.45 **- 17.45 Uhr**
Ort: Stuttgart
Gebühr: € 30,- Personalausweis/Reisepass mitführen.

Kirchliche Mitteilungen

Ökumene Holzgerlingen

Ökum.Friedensgebet



Herzliche Einladung an alle zum ökumenischen Friedensgebet **jeden Donnerstag** um **19 Uhr** in der **Mauritiuskirche.**

Ökumenische Andachten

Freitag, 02. Oktober 2026

10.00 Uhr Holzgerlingen ökum. Andacht im Pflegeheim

18.00 Uhr Holzgerlingen ökum. Abendandacht im Haus am Ziegelhof

Es laden die evangelische, evangelisch-methodistische und katholische Kirchengemeinden ein.

Hilfe für Trauernde
Ökumenische Trauergruppe

Sie suchen eine Gruppe, in der Sie
- so sein dürfen, wie Sie sich gerade fühlen
- Abschied nehmen und loslassen können
- Menschen in ähnlichen Situationen kennen lernen, mit ihnen reden oder auch schweigen können
- erfahren, dass sich Lasten gemeinsam besser tragen lassen.

Sie sind herzlich eingeladen!
Wann: Wir treffen uns alle 4 Wochen mittwochs von 18.30 bis 20.30 Uhr, erstmalig am 14. Oktober 2026. Die Gruppe endet im Juli 2027.
Wo: Evangelische Johanneskirche Bühlenstr. 85, Holzgerlingen
Leitung: Hanna Schmid, Sozialpädagogin, Trauerbegleiterin
Ingrid Kaufmes, Systemische Beraterin
Information und Anmeldung:
Hanna Schmid, Tel. 07031 603584
Ingrid Kaufmes, Tel. 07031 6873794

Die Trauergruppe ist ein Angebot des Krankenpflegevereins Holzgerlingen

Evangelische Kirchengemeinde Holzgerlingen

Kontaktdaten

I Mauritiuskirche
Pfr. Traugott Meßner
Kirchstr. 12, Telefon 60 72 72
Email: Pfarramt.Holzgerlingen-1@elkw.de

II Johanneskirche
Pfr. Matthias Maisenbacher
Bühlenstr. 85, Telefon 60 72 82
Email: Pfarramt.Holzgerlingen-2@elkw.de

Mesnerin Mauritiuskirche
A. Blessing Telefon 60 49 49
Mesnerin Johanneskirche
V. Safarova Telefon (0175) 8766711

Öffnungszeiten in den Pfarrbüros:
Pfarrbüro I Dienstag, Donnerstag und Freitag jeweils von 9.00 bis 11.00 Uhr
Mittwoch von 14.00 bis 16.00 Uhr
Pfarrbüro II Mittwoch 9.00 bis 11.00 Uhr

Wochenspruch
Aller Augen warten auf dich, und du gibst ihnen ihre Speise zur rechten Zeit. *Psalm 145,15*

Die Gemeindebüros 1 und 2 sind am Mittwoch, 07. Oktober 2026 geschlossen.

Freitag, 2. Oktober 2026
Mauritiuskirche
10.00 bis 12.00 Abgabe der Erntegaben
Johanneskirche
10.00 bis 12.00 Abgabe der Erntegaben
Pflegeheim
10.00 Ökum. Andacht
Haus am Ziegelhof
18.00 Ökum. Abendacht

Sonntag, 4. Oktober 2026 – Erntedank
Mauritiuskirche
9.30 Gottesdienst (Pfr. Maisenbacher)
Predigttext. Markus 8,1-9
Johanneskirche
10.30 Gottesdienst unter Mitwirkung der Kinderkirche und des Kirchenchores (Pfr. Maisenbacher)
Predigttext. Markus 8,1-9

Das Opfer dieser Gottesdienste ist für aktuelle Notstände/Diakonie Katastrophenhilfe bestimmt.

Zum Anschauen der Erntedankgaben sind die Mauritius- und Johanneskirche bis 17.00 Uhr geöffnet.

Montag, 5. Oktober 2026
Johannes-Brenz-Haus
16.00 Frauenkreis – Bunter Nachmittag mit Edeltraud Maurer

Dienstag, 6. Oktober 2026
Johannes-Brenz-Haus
10.00 Tanz bewegt

Mittwoch, 7. Oktober 2026
Mauritiuskirche
7.45 Begrüßungsgottesdienst der 5er ORS
Johannes-Brenz-Haus
14.00 Missionsfrauenkreis
Johanneskirche
9.00 Kraftquellefrühstück

Donnerstag, 8. Oktober 2026
Mauritiuskirche
19.00 Ökum. Friedensgebet

Rechnungsabschluss 2024

Der Rechnungsabschluss 2024 kann vom **05. Oktober 2026. – 13. Oktober 2026** im Pfarramt 1, Kirchstr. 12 eingesehen werden.

Geöffnete Kirche

Wir möchten Sie herzlich einladen unsere **Mauritiuskirchefreitags** und **sonntagsvon 10.00 bis 17.00 Uhr** als einen Ort der Stille und Einkehr zu besuchen. Alle, die wollen, können in die Kirche kommen zur Einkehr, zum Gebet oder zu einem Moment der Stille.

Wir laden Sie herzlich ein, unsere Kirche als einen Ort des Gebets und der Stille auch mitten im Alltag neu zu entdecken.







Der Großputz der Mauritiuskirche steht wieder an

Wir beginnen am Dienstag, den 13. Oktober 2026 um 8.30 Uhr bis ca. 12 Uhr und freuen uns über viele „fleißige Hände“!

Im Voraus vielen Dank für Ihre Mithilfe.

Herzliche Einladung Missionsberichtsabend aus Frankreich

Susanne und Norbert Laffin sind im Rahmen ihrer Reisetätigkeit für die Liebenzeller Mission in Deutschland unterwegs und werden in Holzgerlingen Station machen am

Freitag, 16. Oktober 2026, um 19 Uhr in der Johanneskirche

Susanne und Norbert Laffin sind seit1987 für die Liebenzeller Mission tätig und seit 1990 in Frankreich. Ihr Schwerpunkt liegt auf der Gründung und dem Aufbau neuer Gemeinden. Seit 2017 leben und arbeiten sie in Alençon in der Normandie.

Sie berichten von ihrer Missionsarbeit und ihrem Leben in Frankreich.

Freuen Sie sich auf einen interessanten Abend und einen kulinarischen Snack.

Wir freuen uns auf Ihr Kommen!

Ansprechpartnerin:
Selina Keller, E-Mail: Selina.Keller@elkw.de



team Seelsorge Holzgerlingen

WIR BIETEN IHNEN
GESPRÄCHE UND BEGLEITUNG
bei:
- Konflikten in Familien, Ehe und Beruf
- Depressiven Verstimmungen
- Glaubens- und Lebensfragen
- Trauerprozessen

usw.

Kontaktaufnahme:
team Seelsorge Frau Kaufmes
Telefon 0176 84 59 24 88
oder
iav-Beratungsstelle Frau Bloching
Telefon 07031 68 474 60

Katholische Kirchengemeinde

Holzgerlingen – Altdorf – Hildrizhausen

Gottesdienstordnung

Freitag, 2. Oktober - Schutzengelfest
9.00 Eucharistiefeier (Pfr. Feil)
10.00 Holzgerlingen ökum. Andacht im Pflegeheim (Pfr. Feil)
18.00 Holzgerlingen ökum. Abendandacht im Haus am Ziegelhof (Pfr. Feil)

Sonntag, 4. Oktober – 800. Todestag Franz von Assisi
10.30 **Hildrizhausen festliche** Eucharistiefeier **Patrozinium** (Pfr. Feil)
800. Todestag Franz von Assisi, Erntedank
Musikalisch mitgestaltet von der Combo und Alphornbläsern
Kollekte: Klimaschutzprojekt
Verkauf von GEPA-Artikeln

Mittwoch, 7. Oktober
18.00 Rosenkranzgebet

Donnerstag, 8. Oktober
16.00 **Hildrizhausen** ökum. Andacht im Gustav-Fischer-Stift (Herr Gaida)

Freitag, 9. Oktober
9.00 Eucharistiefeier (Pfr. Feil)
10.15 **Altdorf** ökumenische Andacht im Samariterstift (Past. A. Oberkampf)

Samstag, 10. Oktober
14.00 kirchliche Trauung Alexandra und Zlatomir Carzavec

Sonntag, 11. Oktober – Rosenkranzfest
10.30 Eucharistiefeier (Pfr. Feil)
mit Taufe von Juna Ruth Seifert
† verst. Angehörige Familie Mathea
Kollekte: Soziales Projekt / Orte des Zuhörens
Verkauf von GEPA-Artikeln

Beerdigungsdienst
- 6. Oktober - 9. Oktober: Pastoralreferentin Juliane Avcu, Telefon (0151) 22 27 85 75
- 13. Oktober - 16. Oktober: Pfarrer Feil, Telefon (07031) 41 98 01

Feststehende Tauftermine für 2026

- Samstag, 7. November, 14.30 Uhr
- Sonntag, 29. November, 14.30 Uhr
- Samstag, 26. Dezember, 10.30 Uhr in der Eucharistiefeier

Bitte beachten Sie, dass an einem Tauftermin bis zu 3 Kinder getauft werden können - je nachdem, wie viele Anfragen eingehen.

Wenn nichts anderes angegeben ist, finden die Taufen in der Erlöserkirche in Holzgerlingen statt.

Patrozinium und Erntedank – gemeinsam danken und teilen

Am **Sonntag, den 4. Oktober, um 10.30 Uhr** feiern wir in der **Franziskuskirche Hildrizhausen** unser Patrozinium. Gleichzeitig feiern wir Erntedank und danken für die Gaben und Früchte der diesjährigen Ernte.

In diesem Jahr erinnern wir besonders an **800 Jahre Franziskus**. Sein Leben und seine Botschaft stehen für **Frieden, Verbundenheit mit der Schöpfung und das Teilen mit anderen**. Dieser Gedanke verbindet sich auf besondere Weise mit unserem Erntedankfest: Dankbar zu sein für das, was uns geschenkt ist, und davon weiterzugeben.

Erntedank bedeutet für uns deshalb auch, **an Menschen zu denken, denen es nicht so gut geht**. Die Tafelläden stehen zunehmend vor der Herausforderung, ausreichend günstige Lebensmittel anbieten zu können.

Das **Team Hildrizhausen** gestaltet für den Gottesdienst wieder einen kleinen Erntedankaltar mit Obst und Gemüse. Darüber hinaus freuen wir uns über **haltbare Lebensmittel für den Tafelladen in Böblingen**.

Ihre „Erntegaben“ können Sie gerne schon vorher in die **Tafelkiste in der Franziskuskirche** legen oder zum Gottesdienst mitbringen und zu den anderen Gaben dazulegen.

Wir freuen uns über Ihre Unterstützung und sagen schon jetzt ein herzliches Dankeschön!

PATROZINIUM

800. Todestag Hl. Franz von Assisi



Sonntag, 4. Oktober 2026

Mit Klara und Franz Gott loben in Taten und Liedern
Patrozinium und Erntedank

Gottesdienst um 10:30 Uhr
Franziskuskirche Hildrizhausen

Musikalische Umrahmung: Alphörner und Combo

im Anschluss laden wir ein zu einem Umtrunk

Katholische Kirchengemeinde Holzgerlingen-Altdorf-Hildrizhausen

---

Glauben heute – Wie geht das?

Ist das nicht eine sonderbare Frage? Als bräuchte man eine Art Bedienungsanleitung, wie man glauben kann. Reicht es nicht einfach zu glauben? Wie viel Wissen sollte im Glauben sein, damit man auch begründet dazu stehen kann?
Wir bieten allen, die sich für spannende Themen des Glaubens interessieren, mehrmals im Jahr einen Gesprächsabend an. Dabei können die Teilnehmer*innen mitentscheiden, worüber an den nachfolgenden Terminen gesprochen wird.

Gewissen – die innere Stimme Gottes?

„Gewissen" scheint heute zu einem antiquierten Begriff geworden zu sein. Viele sprechen von ihrem „Bauchgefühl" oder ihrer „Intuition", mit denen sie Entscheidungen treffen. Das kirchliche Lehramt spricht vom Gewissen als einem Ort der Gottesbegegnung und der „verborgensten Mitte" des Menschen. In der Psychoanalyse wird das Gewissen als Verinnerlichung der elterlichen und gesellschaftlichen Autorität gedeutet. Welche Bedeutung hat das Gewissen für Gläubige? Wie kann es im eigenen Leben zur Sprache kommen?

Freitag, 16. Oktober 2026, 19.00 – 20.30 Uhr
Kath. Gemeindehaus, Im Hasenbühl 8, Schönaich
Leitung: Juliane Avcu, Karl Rueß, Dietmar Brühl





„what a wonderful world"

Benefizkonzert
am **Freitag, 9. Oktober um 17 Uhr**
vor dem Martinuszentrum, Breslauer Str. 1
in **Waldenbuch**

Herzliche Einladung

Eintritt frei - Spenden für die Tafelläden erwünscht!

Bei Regen muss die Veranstaltung leider entfallen.

STERNSINGERAKTION 2027

SAVE THE DATE

06.01.2027

Gutes Essen, starke Kinder
Sternsingen für gesunde Ernährung

SEI DABEI!



Krone auf.
Stern zur Hand.
Spendendose dabei.
Los geht's!

Wir sammeln
für Kinder
weltweit.

Fragen? holzgerlinger.sternsinger@web.de

Ort des Zuhörens

Wünschen Sie sich einen Ort, an dem Sie einfach befreit und vertraulich über das sprechen können, was Sie bewegt?
Der Ort des Zuhörens ist ein Beratungsangebot.

Jeden Dienstag von 9.00 Uhr bis 10.00 Uhr, außer in den Schulferien, können Sie mich telefonisch für ein vertrauliches Gespräch erreichen oder ich vereinbare einen anderen Termin mit Ihnen.

Telefon: (07031) 747014
E-Mail: anne-katrin.thomas@drs.de

Kontaktperson: Sozialreferentin Anne-Katrin Thomas
Katholische Kirchengemeinden
der Schönbuchlichtung

EHRENAMTSMATCHER
Finde Dein Ehrenamt!
ehrenamt.szbz.de

Informationen Pfarrbüro und Kirche

Erlöserkirche:
Die Erlöserkirche ist ab 19.00 Uhr geschlossen

Pfarrbüro: Öffnungszeiten

Dienstag:	16.00 – 18.00 Uhr
Mittwoch:	9.30 - 11.30 Uhr
Freitag:	9.30 - 11.30 Uhr

Telefon (0 70 31) 74 700
E-Mail: KathPfarramt.Holzgerlingen@drs.de
Internetseite: www.se-schoenbuchlichtung.drs.de

Pfarrer Feil:
Telefon (0 70 31) 74 70 20 oder 41 98 01,
E-Mail: Anton.Feil@drs.de

Kirchenpfleger Hubert Gfrörer
E-Mail: HGfroerer@kvz.drs.de
Telefon: (07031) 74 7013
(Freitags 9.30-11.30 Uhr)

Unsere Kontodaten
Kath.Kirchengemeinde Holzgerlingen
DE41 6035 0130 0000 0353 98

Sozialreferentin Anne-Katrin Thomas
Telefon (07031) 74 7014
E-Mail: Anne-Katrin.Thomas@drs.de

Jugendreferent Florian Sehmisch
Werktags zwischen 10-16 Uhr
Telefon oder WhatsApp/Signal (0152) 05986101
E-Mail: Florian.Sehmisch@drs.de
oder über insta kaju_schoenbuchlichtung

Hausmeister in Holzgerlingen und in Hildrizhausen:
siehe Pfarrbüro Holzgerlingen

Hausmeisterin in Altdorf:
Gabriela Fluhr-Rotterschmidt:
Telefon (01 51) 65 47 23 65

Katholische Italienische Kirchengemeinde



Sekretariat – Im Hasenbühl 8:
Daniela Di Stefano, Telefonnummer:
(0 70 31) 4 38 02 15
WhatsApp: (01 51) 42 01 17 60 - Registrate il numero WhatsApp della comunitá per rimanere aggiornati sulle messe e le varie attivitá.
E-Mail: cigm@outlook.com

Öffnungszeiten:
Dienstag von 15.00 – 17.00 Uhr
Freitag von 12.30 – 14.30 Uhr.
Don Emeka: (nach Vereinbarung)
Mobil: (0 15 23) 1 89 95 06

La prima messa dopo le vacanze estive verrá celebrata da Don Emeka il 4 ottobre alle ore 11.00 **a Steinenbronn.**

Domenica 11 ottobre 2026
Santa Messa alle ore 11.00 a Schönaich.

Domenica 18 ottobre 2026
Santa Messa alle ore 11.00 a Holzgerlingen.

Die erste Messe nach den Sommerferien findet am 4. Oktober um 11.00 Uhr in Steinebronn statt.

Sonntag, 11. Oktober 2026
Gottesdienst um 11.00 in Schönaich.

Sonntag, 18. Oktober 2026
Gottesdienst um 11.00 in Holzgerlingen.

Evangelisch-methodistische Auferstehungskirche

Evangelisch-methodistische Auferstehungskirche Holzgerlingen

Eberhardstr. 44
Pastorin Mareike Nix, Telefon (0711) 793405
Pastorat: Kapellenweg 14, Leinfelden-Echterdingen
mareike.nix@emk.de
www.emk-holzgerlingen.de

Wort zur Woche:
Es gibt Zeiten in unserem Leben, in denen alles, was wir anzubieten haben, nichts ist im Vergleich zu dem, worum wir bitten.

Max Lucado

Samstag, 3. Oktober 2026
11.30 Uhr Gottesdienst
anschließend Einladung zum goldenden Herbstfest

Sonntag, 4. Oktober 2026
Kein Gottesdienst

Montag, 5. Oktober 2026
19.00 Uhr Teenykreis

Mittwoch, 7. Oktober 2026
20.00 Uhr Midlife-Kreis
20.30 Uhr Hauskreis Schwätz mit

Jehovas Zeugen

Freitag 02. Oktober 2026 (19.00 Uhr)

Jeremia 38-39

1. Programmteil / Schätze aus Gottes Wort
Weiter füreinander da sein
Setz dich für andere ein – wie Ebed-Melech (Jer 38:7-9)
Tröste andere, wie Jeremia es getan hat (Jer 39:15-18)
Motiviere andere, auf Jehova zu hören, so wie Jeremia (Jer 38:20)

Welche schlechte Entscheidung traf Zedekia, und was können Familienväter daraus lernen? (Jer 39:6,7)
Was hast du beim dieswöchigen Bibellesen entdeckt?

Bibellesung Jer 38:1-13

2. Programmteil / Uns im Dienst verbessern
Menschen helfen, eine Freundschaft zu Jehova zu entwickeln

3. Programmteil / Unser Leben als Christ
Wie können wir uns von anderen positiv beeinflussen lassen?
Wie können wir das Leben anderer berühren?

Bibelstudium anhand des Buches:
„Geh mutig deinen Weg mit Gott"
Kapitel 10 - Moses - Er traf die richtige Entscheidung

Sonntag 04. Oktober 2026 (10.00 Uhr)

Vortrag: Wie Liebe und Glaube die Welt besiegen
Bibelstudium Thema: Hilf anderen, Jehova kennenzulernen
Fokus: Wie man Bibelschülern helfen kann, Jehova kennenzulernen – seine Eigenschaften, was ihm gefällt und was ihm nicht gefällt.

Als Jesus seine Apostel beauftragte, die gute Botschaft zu predigen, erklärte er:
„Kostenfrei habt ihr empfangen, kostenfrei gebt" (Matthäus 10:7, 8)

Daher ist jeder eingeladen, unsere Zusammenkünfte kostenfrei zu besuchen.
Es finden keine Sammlungen statt.
WWW.JW.ORG
(Die Website ist in über 1000 Sprachen verfügbar)

Neuapostolische Kirche

Gottesdienste:
Sonntags 9.30 Uhr
Mittwochs 20.00 Uhr

Herzlich Willkommen zu unseren Gottesdiensten

Unsere Gottesdienstteilnehmer(innen) aus den Gemeinden Hildrizhausen, Altdorf und Holzgerlingen, besuchen die Gottesdienste in unserer Kirche in Böblingen, Zeppelinstraße 48.

Ansprechpartner:
Gemeindevorsteher Hendrik Floer
Telefon (0 70 31) 7 15 22 67
E-Mail: info@nak-boeblingen.de

Des weiteren finden Sie uns unter:
www.nak-sindelfingen.de oder www.nak-sued.de
(Neuapostolische Kirche Süddeutschland)

Netzwerk

Herzliche Einladung zu unseren Veranstaltungen

Gemeindezentrum:
Gartenstraße 79, Holzgerlingen

Du möchtest mehr über uns erfahren oder Kontakt aufnehmen? Dann besuche uns auf unserer Homepage: **www.netzwerk-fgs.de**.

Royal Rangers

Die Pfadfinderarbeit der Netzwerkgemeinde Für 6 – 17 Jährige

Abenteuer, Action, lebendiger Glaube und Gemeinschaft mit Freunden – dafür stehen die wöchentlichen Treffen der Royal Rangers.
Wir treffen uns auf unserer Rangerwiese.

Ortsausfahrt Holzgerlingen, Richtung Schönaich. Rechts an den Tennisplätzen parken. Etwa 300m Fußmarsch, unterhalb der Reithalle.
Du willst uns besser kennenlernen?

Schau doch mal auf unserer Homepage vorbei: **www.rr-206.de**.

Gebetshaus Schönbuch e. V.

Ringstr. 12 in Altdorf

Seit Anfang 2024 gibt es das Gebetshaus mit

- Gebetsketten täglich 7.00 – 23.00 Uhr (stundenweise buchbar)
- freitags 20.00 – 22.00 Uhr ist Lobpreisabend
- sonntags 18.00 Uhr Gebet der Herzen (jeweils für das, was den Betern auf dem Herzen liegt)
- immer wieder Themengebet

Einfache Buchung von persönlichen Gebetszeiten über den Kalender auf der Homepage:
https://gebetshaus-schoenbuch.de/

Parteien

Die Grünen

Thekla Walker MdL und Peter Seimer MdL laden in den Landtag ein

Thekla Walker, Landtagsabgeordnete der GRÜNEN im Wahlkreis Böblingen, und Peter Seimer, Landtagsabgeordneter der GRÜNEN im Wahlkreis Leonberg-Herrenberg, laden interessierte Bürgerinnen und Bürger aus dem Landkreis Böblingen am Mittwoch, dem 07. Oktober 2026, um 09.45 Uhr in den Stuttgarter Landtag ein.



Den Bürgerinnen und Bürgern aus dem Kreis Böblingen bietet sich die Gelegenheit, an einer Plenarsitzung teilzunehmen und im Anschluss mit ihren direkt gewählten Abgeordneten ins Gespräch zu kommen. Abgerundet wird der Besuch durch ein gemeinsames Mittagessen, zu dem alle Teilnehmerinnen und Teilnehmer herzlich eingeladen sind. Der Besuch inklusive Mittagessen dauert bis ca. 13.30 Uhr.

Interessierte aus dem Landkreis Böblingen können sich unter Angabe von Vor- und Zunamen, Adresse und Kontaktmöglichkeit bis zum 30. September 2026 per E-Mail an thekla.walker@gruene.landtag-bw.de (für den Wahlkreis Böblingen) oder peter.seimer@gruene.landtag-bw.de (für den Wahlkreis Leonberg-Herrenberg) für den Besuch anmelden.

Vereinsnachrichten

Deutsches Rotes Kreuz

Sicher handeln im Notfall – Erste Hilfe beim DRK



Unser DRK Ortsverein bietet regelmäßig Erste-Hilfe-Kurse für alle Lebensbereiche an. Ob für den Führerschein, den Beruf, den Alltag oder zur Auffrischung der eigenen Kenntnisse – bei uns lernen Sie, im Notfall schnell und sicher zu handeln.

Besonders für Eltern, Großeltern und Betreuungspersonen empfehlen wir unseren Kurs „Erste Hilfe am Kind“. Hier vermitteln wir praxisnah, wie Sie bei typischen Notfällen im Säuglings- und Kindesalter richtig reagieren.

Melden Sie sich jetzt über den QR-Code oder über unsere Webseite an und gewinnen Sie Sicherheit für den Ernstfall – denn helfen können rettet Leben.

www.drk-holzgerlingen-altdorf.de/kurse/erste-hilfe

Blutspendeaktion am 20. Oktober 2026 in Holzgerlingen

Am 20. Oktober 2026 ist es wieder so weit.
Unsere Blutspendeaktion findet wieder in der Stadthalle Holzgerlingen statt.



Jetzt anmelden und Leben retten!
https://terminreservierung.blutspende.de/oeffentliche-spendeorte/7108811/termine?reservation_context=eyJkb25hdGlvbl90eXBlIjoiYmQiLCJkYXRlIjoiMjAyNi0xMC0yMCJ9

Verein für Heimatgeschichte e.V.

Neues aus dem Heimatmuseum



Am Sonntag, 4. Oktober können Sie die neu hinzugekommenen Schätze hinter dem Ofen bestaunen. Kostbare originale **Ofenwandplättchen** sind erstmals in der Öffentlichkeit zu sehen.

Auf den Spuren von Christian Renz.
Wer ist der **Staffelschneider** von Holzgerlingen?



Ab sofort können Sie Überraschendes über den „Doktor der Stichologie“ erfahren.
Erhältlich im Buch Plus und im Rathaus zum Preis von 5,- €.

Das Heimatmuseum Holzgerlingen, Friedhofstr. 6, ist an jedem ersten Sonntag im Monat von 14.00 bis 17.00 Uhr für Sie geöffnet

SpVgg Holzgerlingen

Vorstand

Sportvereinigung Holzgerlingen

SpVgg Holzgerlingen
Geschäftsstelle:
Hinter den Weingärten 5
(neben dem Sportheim)
Telefon/Fax/Anrufbeantworter:
(0 70 31) 60 59 19
Internet: www.spvgg-holzgerlingen.de
E-Mail: mail@spvgg-holzgerlingen.de

Öffnungszeiten:
Dienstags 18.30 bis 20.00 Uhr
Donnerstags 10.00 bis 11.30 Uhr
(außer den Schulferien)

American Football

www.holzgerlingen-twister.de

Trainingszeiten

U13 Flag Football Kids (9 – 13 Jahre)
Montag 18.00 bis 20.00 Uhr Kunstrasen
Freitag 18.00 bis 20.00 Uhr Kunstrasen

U16 Tackle Football Juniors(13 – 16 Jahre)
Montag 18.00 bis 20.00 Uhr Kunstrasen
Mittwoch 18.00 bis 20.00 Uhr Kunstrasen

U20 Tackle Football Juniors (17 – 20 Jahre)
Mittwoch 18.00 bis 20.00 Uhr Kunstrasen
Freitag 18.00 bis 20.00 Uhr Kunstrasen

Seniors (ab 20 Jahre)
Mittwoch 20.00 bis 22.00 Uhr Kunstrasen
Freitag 20.00 bis 22.00 Uhr Kunstrasen

Neue Spieler – auch ohne Erfahrung – sind immer willkommen!

Ob groß oder klein, kräftig oder schmächtig, sportlich oder eben nicht... beim Football findet jeder seinen Platz im Team!
Wann kommst DU zu uns?

Schreib uns eine E-Mail:
info@holzgerlingen-twister.de

Basketball

Saisonauftakt für die Lil‘ Dynamites der U12

Am ersten Spieltag der neuen Saison traf unser neu formiertes U12-Team auf zwei starke Gegner. Vor allem die intensive Defense machte den Lil´Dynamites das Leben schwer und sie fanden nur bedingt in ihr eigenes Spiel.



Für einen Großteil der Jungs und Mädels war es das erste Punktspiel überhaupt. Trotzdem kämpften sie bis zum Schluss und gaben nicht auf. Bis zum nächsten Turnier heißt es nun, als Team weiter zusammenwachsen und vor allem am Passspiel zu arbeiten.

Es spielten: Amy, Jakob, Jamil, Johann, Jonathan, Keyan, Lukas, Nathanael und Rafael

58:54-Sieg nach Verlängerung gegen TSV Calw



Was für ein Krimi! Die Herren der Dynamites haben sich in einer von Anfang an umkämpften Partie am Ende in der Verlängerung mit 58:54 gegen TSV Calw durchgesetzt. Calw erwischte zunächst den besseren Start und ging dank eines starken Robert Wehner in Führung, doch die Dynamites ließen sich davon nicht beeindrucken und kamen im zweiten Viertel zurück, wobei bereits hier ein brandgefährlicher Önder Baris für Furore sorgte.

Richtig Fahrt nahm die Aufholjagd dann im dritten Viertel auf, als die Dynamites mit einem starken 8:0-Lauf, angeführt von Stephen Appiah, das Spiel drehten. Im Schlussviertel schien Calw die Partie noch einmal an sich reißen zu können und ging kurzzeitig in Führung, doch die Dynamites bissen sich zurück ins Spiel und erzwangen mit einem eindrucksvollen 10:0-Lauf die Verlängerung. Dort behielten sie schließlich die Nerven und sicherten sich verdient den knappen Sieg.

MVP des Spieles ist Önder Baris mit 25 Punkten.

Trainingszeiten

Alle Infos und Kontakte auf unserer Website www.holzgerlingen-dynamites.de

U12 gemischt (Mindestalter 9 Jahre)
Freitag 15.00 bis 16.30 Uhr
(Schönbuchhalle)
momentan leider Aufnahmestopp - es gibt eine Warteliste

U14 männlich
Dienstag 17.45 bis 19.00 Uhr
(Neuweiler)
Freitag 16.30 bis 18.00 Uhr
(Schönbuchhalle)

U16 männlich
Mittwoch 18.00 bis 20.00 Uhr
(Realschulhalle)
Freitag 18.00 bis 20.00 Uhr
(Schönbuchhalle) nur bis Oktober

Freitag 16.30 bis 18.00 Uhr
(Schönbuchhalle) ab Oktober

U18 männlich
Mittwoch 18.00 bis 20.00 Uhr
(Realschulhalle)
Freitag 18.00 bis 20.00 Uhr
(Schönbuchhalle) nur bis Oktober
Freitag 16.30 bis 18.00 Uhr
(Schönbuchhalle) ab Oktober

Herren
Dienstag 20.00 bis 21.45 Uhr
(Berkenhalle)
Donnerstag 20.00 bis 21.30 Uhr
(Realschulhalle)

„Hobby-Gruppe"
Freitag 20.00 bis 21.30 Uhr
(Grabenrainhalle) (Herren ohne Spielbetrieb)

Fußball
www.hotze-fussball.de

Ergebnisse vom Wochenende

Sonntag, 27. September 2026
Team1, Bezirksliga S/BB
SpVgg I - FSV Waldebene Stuttgart Ost 2:2



Tabelle Bezirksliga S/BB
Foto: www.fussball.de

Team2, Kreisliga B
SpVgg II - NK Croatia Sindelfingen 5:3



Tabelle Kreisliga B7
Foto: www.fussball.de

Spielankündigung

Sonntag, 04. Oktober 2026
15.00 Uhr - Team2, Kreisliga B
SV Magstadt - **SpVgg II**

15.00 Uhr - Team1, Bezirksliga S/BB
SV Rohrau - **SpVgg I**

Jugendfußball

IN DER FUSSBALLJUGEND IST WAS LOS

Ergebnisse vom Wochenende

A-Junioren:
VfL Herrenberg - **SpVgg** 1:0

B-Junioren:
TV Darmsheim - **SpVgg II** 1:1

C-Junioren:
SpVgg I - VfL Pfullingen 0:2
SGM SpVgg Aidlingen Heckengäu I - **SpVgg II** 1:2
SV Affstätt I - **SpVgg III** 2:1

D-Junioren:
SV Vaihingen Allianz I - **SpVgg I** 1:2
SpVgg II - SGM Kuppingen/Deckenpfronn 3:1
SpVgg III - VfL Kaltental II 10:0

E-Junioren:
SpVgg I - VfL Sindelfingen I 1:3
SpVgg II - TSV Steinenbronn 2:11
VfL Sindelfingen III - **SpVgg III** 5:3
VfL Sindelfingen IV - **SpVgg IV** 8:4

Spielankündigung

Samstag, 03. Oktober 2026
E-Junioren: 10.30 Uhr
SpVgg III - SGM TV Nebringen Gäufelden III

E-Junioren: 12.00 Uhr
TSV Kuppingen - **SpVgg I**

E-Junioren: 12.00 Uhr
SGM SF Gechingen Heckengäu II - **SpVgg II**

E-Junioren: 12.00 Uhr
SpVgg IV - TV Gültstein III

C-Junioren: 13.15 Uhr
SpVgg III - SGM Ammer-Schönbuch I

D-Junioren: 13.15 Uhr
SGM TSV Tailfingen Gäufelden I - **SpVgg II**

D-Junioren: 13.15 Uhr
1.FC Lauchhau-Lauchäcker II - **SpVgg III**

C-Junioren: 15.00 Uhr
SpVgg II - SGM TV Altdorf/Hildrizhausen

C-Junioren: 15.30 Uhr
VfL Herrenberg I - **SpVgg I**

Sonntag, 04. Oktober 2026
B-Junioren: 10.30 Uhr
SpVgg II - TSV Dagersheim

B-Junioren: 10.30 Uhr
SpVgg I - SpVgg Feuerbach I

Donnerstag, 08. Oktober 2026
D-Junioren: 17.30 Uhr
SpVgg I - SGM Ammer-Schönbuch I

Fußball AH

Spielankündigung

Mittwoch, 07. Oktober 2026 - 19.30 Uhr
VfL Dettenhausen - **SpVgg AH**

Regionales Angebot → **regional werben.**

HSG Schönbuch

Spiele am Wochenende

Heimspiele
Samstag, 03. Oktober 2026
Schönbuchsporthalle Holzgerlingen

F-Jugend gemischt 4 b 3+1
10.30 Uhr HSG Schönbuch 4 – JANO Filder 6

F-Jugend gemischt 3 b
12.30 Uhr HSG Schönbuch 2 – JANO Filder 4
12.30 Uhr HSG Schönbuch 3 – HSG BB/Sifi

E-Jugend gemischt 3 a
14.30 Uhr HSG Schönbuch 2 –
SG Aidlingen-Ehningen
14.30 Uhr HSG Schönbuch 3 – SV Vaihingen 3

3.Männer, Bezirksklasse
18.00 Uhr HSG Schönbuch 3 – TSV Eningen/A.

Auswärtsspiele
Samstag, 03. Oktober 2026

E-Jugend gemischt 2a 4+1
Sporthalle beim Sportzentrum Wolfschlugen
10.00 Uhr HSG Schönbuch – TSV Schönaich

A-Jugend männlich, Bezirksliga
EWS Arena Göppingen
10.15 Uhr FA Göppingen 2 – HSG Schönbuch

D-Jugend weiblich, Bezirksklasse
Sporthalle Esslingen Sulzgries
10.30 Uhr TEAM Esslingen – HSG Schönbuch

D-Jugend gemischt, Bezirksklasse
Sommerhofenhalle Sindelfingen
12.30 Uhr HSG BB/Sfi 2 – HSG Schönbuch 2

E-Jugend gemischt 5 c
Sporthalle beim Sportzentrum Wolfschlugen
13.00 Uhr TSV Wolfschlugen 3 –
HSG Schönbuch 5

B-Jugend männlich, Bezirksliga
Sporthalle in Filderstadt Sielmingen
13.30 Uhr HB Filderstadt – HSG Schönbuch

Heimspiele
Sonntag, 04. Oktober 2026
Schönbuchsporthalle Holzgerlingen

1.Frauen, Bezirksliga
15.00 Uhr HSG Schönbuch –
HSG Owen-Lenn

2.Männer, Bezirksliga
17.00 Uhr HSG Schönbuch 2 – HSG BB/Sifi 3

Auswärtsspiele
Sonntag, 04. Oktober 2026

F-Jugend weiblich, 1 b 4+1
Rennbrandthalle in Stuttgart-Möhringen
09.30 Uhr HSG Schönbuch – HSG BB/Sifi

D-Jugend gemischt, Bezirksoberliga
EWS Arena
10.15 Uhr FA Göppingen – HSg Schönbuch

A-Jugend weiblich, Bezirksliga
Sporthalle bei der Burgschule in Köngen
11.00 Uhr TSV Köngen – HSG Schönbuch

C-Jugend männlich, Bezirksoberliga
EWS Arena 2 Göppingen
13.00 Uhr FA Göppingen 3 –
HSG Schönbuch

C-Jugend weiblich, Bezirksliga
Sporthalle Römerstraße in Esslingen
13.30 Uhr SG He-Li- HSG Schönbuch

LaufTreff

Lauf- und Walkingtreff

Unsere Trainingszeiten:
- Mittwochs: 18.30 Uhr
- Dienstags: 18.30 Uhr (Bahntraining im Stadion)
- Samstags: 16.00 Uhr

Treffpunkt: Parkplatz am Parkfriedhof in Holzgerlingen

Ob Laufen oder Walken – bei uns stehen **Bewegung, Gesundheit und Gemeinschaft** im Mittelpunkt. Wir trainieren in verschiedenen Leistungsgruppen, sodass sowohl Einsteiger als auch erfahrene Läufer und Walker das passende Tempo finden.

Neue Gesichter sind jederzeit herzlich willkommen! Kommt einfach unverbindlich vorbei und macht mit.

Weitere Informationen:
www.spvgg-holzgerlingen-lauftreff.de

Dabei sein – Mitlaufen – Gemeinsam aktiv!

Sportliche Grüße
Eure Abteilungsleitung
Ralf, Georg, Jacky, Franzi, Fouad

Tennis

HOLZGERLINGER TENNIS GESCHICHTE(N) am 10. Oktober 2026



Am 12.10.1966 wurde der Grundstein gelegt für inzwischen 60 Jahre Tennis in Holzgerlingen. Das Sommerfest am 25. Juli war der erste Teil unserer „60-Jahre-Feierlichkeiten“ und am **Samstag, 10. Oktober** wollen wir den zweiten Teil folgen lassen.

Hierzu möchten wir Euch alle einladen. Langjährige Mitglieder, neue Mitglieder und auch Ehemalige. Sponsoren, Freunde und Neugierige.
Das Motto dieses Abends ist „Holzgerlinger Tennis-Geschichte(n)“. Wir wollen an diesem Abend Geschichten hören und erzählen. In 60 Jahren ist viel passiert. Wer möchte, dem gehört für 5 Minuten die (nicht vorhandene) Bühne und sie/er erzählt uns eine hörenswerte Anekdote zum Tennis in Holzgerlingen. Und wer dies nicht möchte, hört einfach nur zu.

Der Abend beginnt um **18 Uhr** und das **Tennisheim** wird bewirtet sein, so dass niemand hungern muss oder durstig nach Hause geht.

Damit wir etwas besser planen können, bitten wir alle, die vorhaben an diesem Abend dabei zu sein, um eine kurze Rückmeldung, per E-Mail an geschichten@tennis-holzgerlingen.de.
Kurzentschlossene dürfen aber auch spontan vorbeikommen.

HEIMAT ERLEBEN.
auch per WhatsApp.

Abteilung Turnen

Sparte Talentschule

Sportlerehrung 2025 – Große Erfolge im Wettkampfturnen



Stark vertreten bei der Sportlerehrung - die Abt. Turnen

Am 22. September 2026 fand in Holzgerlingen die Sportlerehrung für das Sportjahr 2025 statt. In einem feierlichen Rahmen wurden die erfolgreichen Sportlerinnen und Sportler für ihre besonderen Leistungen und Erfolge des vergangenen Jahres gewürdigt.

Insgesamt zeichnete die Stadt 294 Sportlerinnen und Sportler aus den unterschiedlichsten Disziplinen aus. Die Sportlerehrung bietet dabei eine schöne Gelegenheit, den Trainingsfleiß, das Engagement und die sportlichen Erfolge der Aktiven entsprechend zu würdigen und ihnen die verdiente Anerkennung entgegenzubringen.

Besonders stolz sind wir auf die hervorragenden Leistungen im Bereich Wettkampfturnen. Hier konnten insgesamt 7 Einzelauszeichnungen sowie 3 Mannschaftsauszeichnungen überreicht werden. Insgesamt wurden 23 Turnerinnen und 2 Turner aus unseren Reihen durch unseren Bürgermeister für ihre sportlichen Erfolge geehrt.

Hinter diesen Auszeichnungen stehen viele Stunden Training, Disziplin, Durchhaltevermögen und natürlich auch jede Menge Freude am Turnsport. Gerade im Wettkampfturnen sind kontinuierliches Training, Konzentration und der Mut, sich immer wieder neuen Herausforderungen zu stellen, wichtige Voraussetzungen für den Erfolg. Umso schöner ist es, wenn dieser Einsatz am Ende mit tollen Wettkampfergebnissen und einer solchen Ehrung belohnt wird.

Auch die Mannschaftsauszeichnungen freuen uns ganz besonders. Sie zeigen, dass neben den individuellen Leistungen auch der Teamgeist und der Zusammenhalt eine große Rolle spielen. Gemeinsam zu trainieren, sich gegenseitig zu motivieren und bei Wettkämpfen füreinander da zu sein, macht unseren Turnsport und unser Vereinsleben aus.

Wir sind unglaublich stolz auf unsere Turnerinnen und Turner und gratulieren allen Geehrten ganz herzlich zu ihren großartigen Erfolgen! Macht weiter so – wir freuen uns schon auf viele weitere schöne Wettkämpfe, persönliche Fortschritte und gemeinsame Erfolge.

Ein solcher Erfolg ist jedoch niemals allein die Leistung der Aktiven. Deshalb möchten wir an dieser Stelle auch ein ganz besonderes Dankeschön an unsere Trainerinnen und Trainer richten. Mit viel Zeit, Engagement, Geduld und Herzblut begleiten sie unsere Turnerinnen und Turner Woche für Woche im Training, bereiten sie auf Wettkämpfe vor und unterstützen sie dabei, ihre persönlichen Ziele zu erreichen.

Ebenso bedanken wir uns herzlich bei unseren Kampfrichtern. Ohne ihren zuverlässigen Einsatz und ihre Bereitschaft, unseren Verein bei den zahlreichen Wettkämpfen zu vertreten, wäre die Teilnahme am Wettkampfbetrieb in dieser Form nicht möglich.

Ein großes Dankeschön gilt außerdem allen Eltern, die ihre Kinder und unseren Verein auf vielfältige Weise unterstützen. Ob durch Fahrdienste zu Training und Wettkämpfen, das Anfeuern am Wettkampftag, die Mithilfe bei Veranstaltungen oder die vielen kleinen Dinge im Hintergrund – diese Unterstützung ist für unsere Turnerinnen und Turner und den gesamten Verein von unschätzbarem Wert.

Herzlichen Glückwunsch an alle Geehrten und ein herzliches Dankeschön an alle, die zu diesen Erfolgen und zu einer starken Gemeinschaft im Wettkampfturnen beitragen!

Sparte Ski



Abteilung Volleyball

Trainingszeiten Jugendvolleyball

Montags:
18.00 – 20.00 Uhr,
(Jg. 2014/2015w Fördertraining)
Berkenhalle

Dienstags:
19.00 – 21.00 Uhr,
(Jg. 2012/2013w Fördertraining)
Grabenrainhalle

Freitags:
16.00 – 18.00 Uhr,
(Jg. 2012/2013w, Jg. 2014/2015w
und NEU Jg. 2016 - 2018w)
Berkenhalle

18.00 – 20.00 Uhr,
(Jg. 2009 - 2011w)
Berkenhalle

18.00 – 20.00 Uhr,
(Damen II + Fördertraining)
Berkenhalle

18.00 – 20.00 Uhr,
(Damen I + Fördertraining)
Grabenrainhalle

Ansprechpartner / Trainer

Rainer Krisch (Leiter Talentstützpunkt),
E-Mail info@svh-volleyball.de

Annika Krisch (Jugendleiterin),
E-Mail jugend@svh-volleyball.de

Saisonstart Jugendteams

Saison 2026/27

Es geht wieder los! Wir starten mit 11 Jugendmannschaften in die Jugend Verbandsrunde und natürlich sind von der U12 bis zur U20 alle Jugendklassen besetzt. Erstmalig gehen wir dabei mit unserer U16, U18 und U20 in der Leistungsstaffel, der höchsten Jugendklasse in Württemberg, an den Start.



Kurzer Saisonrückblick

U20w
1. Platz Leistungsstaffel Süd
3. Platz Württembergische Meisterschaften
2. Platz Württembergischer Jugendpokal

U18w
5. Platz Leistungsstaffel Süd

U16w
4. Platz Württembergische Meisterschaften
2. Platz Württembergischer Jugendpokal

U14w
2. Platz Bezirksmeisterschaften
Württembergischer Meister

U13w
2. Platz Bezirksmeisterschaften
4. Platz Württembergische Meisterschaften

U12w
Bezirksmeister
3. Platz Württembergische Meisterschaften

Schnuppertraining



Spielankündigungen

U16 Leistungsstaffel
Sa. 3. Oktober 2026, 10.30 Uhr
Grabenrainhalle Holzgerlingen

SVH - TSG Reutlingen
SVH - VC Freudental
SVH - TV Rottenburg

U18 Leistungsstaffel
So. 4. Oktober 2026, 10.30 Uhr
Sporthalle WHO Tübingen

TSV Flacht - SVH
Tübinger Model - SVH

U20 Leistungsstaffel
Sa. 3. Oktober 2026, 10.30 Uhr
Schönbeinhalle Metzingen

TuS Metzingen - SVH
TG Nürtingen - SVH

Schönbuch Fitness

Eine Initative zwischen der SpVGG Holzgerlingen e. V. und dem KSV Holzgerlingen e. V.

Ihr Anbieter von Rehasport in Holzgerlingen!

Wir bieten zwei neue Rehasport Kurse im Bereich Orthopädie an:

Anmeldungen nehmen wir ab sofort entgegen unter (0 70 31) 6 59 75 79.
Sie benötigen zur Teilnahme ein Rehasport Rezept von Ihrem Hausarzt oder Facharzt,sowie die Freigabe durch Ihre Krankenkasse, soweit nötig.

Wir freuen uns auf Sie!

KSV Holzgerlingen e. V.

Kindersportschule Schönbuch

Bewegung und Spaß für Kinder

Die KiSS Schönbuch bieten freitags einen Bewegungs- und Spielkurs für Kinder im Alter von fünf bis sieben Jahren an.
Der Kurs findet von 17.00 bis 18.00 Uhr in der Grabenrainhalle in Holzgerlingen statt.

Spielerisch werden Motorik, Koordination und Teamfähigkeit gefördert. Dabei steht vor allem der Spaß an der Bewegung im Vordergrund.

Aktuell sind noch freie Plätze verfügbar.

Interessierte Eltern können sich per E-Mail an **mail@kiss-schoenbuch.de** wenden.

Kletterkurse

Die KiSS-Schönbuch in Holzgerlingen bieten wieder freie Plätze in ihren beliebten Kletterkursen an. Kinder, die Freude an Bewegung haben und das Klettern ausprobieren oder ihre Fähigkeiten verbessern möchten, sind herzlich willkommen.

Die Kurse finden dienstags zu folgenden Zeiten statt:
- von 15.00 bis 16.30 Uhr,
- von 16.30 bis 18.00 Uhr
- von 18.00 bis 19.30 Uhr

In allen drei Gruppen sind aktuell noch Plätze frei.

Beim Klettern werden nicht nur Kraft und Koordination gefördert, sondern auch Selbstvertrauen und Teamgeist gestärkt. Die Kurse richten sich an Kinder unterschiedlichen Alters und Erfahrungsniveaus.

Interessierte Eltern können ihre Kinder per E-Mail anmelden oder weitere Informationen anfordern unter: mail@kiss-schoenbuch.de.

Eltern-Kind-Turnen

Die KiSS Schönbuch in Holzgerlingen haben in mehreren Kursen noch freie Plätze und freuen sich über neue Teilnehmer.
Montag
Ab dem 05. Oktober 2026 bieten wir weitere freie Plätze beim Keks- und Krümelturnen in der Förderschulhalle in Holzgerlingen. Die Kurse werden von 10.00 bis 11.00 Uhr sowie von 11.00 bis 12.00 Uhr angeboten.

Mittwoch:
Beim Keks- und Krümelturnen (Eltern-Kind-Turnen) sind noch Plätze frei. Die Kurse finden von 15.00 bis 16.00 Uhr in der Röte 94/2 in Weil im Schönbuch sowie von 16.00 bis 17.00 Uhr im Weil im Schönbuch statt.

Donnerstag:
Weitere freie Plätze gibt es beim Keks- und Krümelturnen in der Förderschulhalle in Holzgerlingen. Die Kurse werden von 15.00 bis 16.00 Uhr sowie von 16.00 bis 17.00 Uhr angeboten.

Anmeldungen und weitere Informationen sind per E-Mail an mail@kiss-schoenbuch.de möglich.

Abteilung Gesundheitssport

Neue Kurse !!!!!

Ab sofort könnt Ihr Euch zu unseren Kursen online anmelden unter:
www.ksv-holzgerlingen.de und dann Gesundheitssport.

Wir haben noch freie Plätze in folgenden Kursen:

Schönbuch Jumping montags 20.00 - 21.00 Uhr und mittwochs 18.00 - 19.00 Uhr
Das moderne Training mit dem Trampolin liegt voll im Trend! Es verspricht ein effektives Ausdauertraining, Ganzkörperkräftigung, eine Verbesserung der Gleichgewichtsfähigkeit und Kalorienverbrennung auf höchstem Niveau. Wir springen eine Stunde auf dem Trampolin begleitet von motivierender Musik, und etwas BBP ist auch mit dabei !

Functional Training montags 19.00 - 20.00 Uhr
Beim Functional Training trainierst Du deinen ganzen Körper mit natürlichen Bewegungsabläufen. Durch abwechslungsreiche Übungen mit dem eigenen Körpergewicht und verschiedenen Kleingeräten verbesserst Du Kraft, Stabilität, Koordination und Ausdauer - für eine starken, fitten und belastbaren Körper.

Pilates dienstags 18.00 - 19.00 Uhr
Pilates ist eine Trainingsmethode, mit der gelenksschonend und effizient die gesamte Tiefenmuskulatur gestärkt wird.
Grundlegend beim Pilates ist die bewusste Atmung und die Harmonisierung von Körper und Geist durch hohe Konzentration.
Die Pilates Übungen sind gezielt auf die Körpermitte gerichtet.

Fit Mix NEU!!!!!!! dienstags 18.00 - 19.00 Uhr
Abwechslungsreich, effektiv - FIT MIX kombiniert

Ausdauer, Kraft-, Koordinations- und Beweglichkeitsübungen zu einem vielseitigen Ganzkörper Training.

Bodypump dienstags 20.00 - 21.00 Uhr
BODYPUMP ist ein Ganzkörper-Workout mit Langhantelstangen mit dem Ziel Muskulatur zu stärken bzw. aufzubauen. Bei den wissenschaftlich erprobten Bewegungsabläufen und Techniken stehen dir erfahrene Instruktoren zur Seite, die dich ermutigen und motivieren - und das bei großartiger Musik. So erreichst du viel mehr als beim Training alleine! Jede Class ist eine neue Herausforderung. Du verlässt sie motiviert und mit Lust auf mehr.

Zumba mittwochs 20.00 - 21.00 Uhr
Die Fitness-Party schlecht hin. Zumba kombiniert Latino-Rhythmen und internationale Musik mit einem effektiven Workoutprogramm voller Spaß.

Yoga mittwochs 20.00 - 21.00 Uhr
Vinyasa Yoga trainiert die Beweglichkeit, kräftigt und bietet die Möglichkeit effektiv Energie für den Alltag zu sammeln.

BBP NEU!!!!! donnerstags 18.30 - 19.30 Uhr
Kräftige und forme deine Problemzonen mit einem abwechslungsreichen Ganzkörpertraining! Im Fokus stehen Bauch, Beine und Po, ergänzt durch funktionelle Übungen zur Verbesserung von Kraft, Haltung und Stabilität. Dieser Kurs bringt Dich mit Spaß und effektiven Übungen in Form.
Für Einsteiger geeignet!

Wer gerne nur mal schnuppern möchte, bitte kurz anmelden unter **sportmanagement@ksv-holzgerlingen.de** mit Name und Kurs wo man gerne schnuppern kommen möchte.

Wir freuen uns auf Euch!!!!

Reit- und Fahrverein Schönbuch e. V.

Einladung zum Vereinsausflug in die Besenwirtschaft „Zom Äpflbutza“ in Neuweiler am 09. Oktober 2026

Wir laden alle Vereins- und Ehrenmitglieder zu unserem Vereinsausflug am Freitag, 09. Oktober 2026 ein.

Am 09. Oktober 2026 wollen wir wieder gemeinsam ein paar gemütliche Stunden in der Besenwirtschaft "Zom Äpflbutza" bei unserer lieben Carina in Neuweiler verbringen. Beginn in Neuweiler ist um 18.30 Uhr.

Wir freuen uns auf zahlreiche Beteiligung und einen schönen geselligen Abend.

Tischtennis Schönbuch e.V.

Ergebnisse vom Wochenende

Jugend Tischtennis Schönbuch - TT Renningen-Malmsheim (SG) 6:4
Jugend TT Altburg - Tischtennis Schönbuch 3:7

Am Samstag startete unsere U13 in die Saison. Ruben de Spiegeleir, Jonas Hausswald und Fabian Maisch durften zunächst am Vormittag gegen die SG Renningen/ Malmsheim an die Platten, am Nachmittag ging es Calw- Altburg. Im ersten Spiel brillierte Jonas Hausswald, der drei Einzel gewinnen konnte. In der Summe zeigte unser Team, dass sie ein Tick besser sind als die Gäste Auch Ruben und Fabian gewannen ein und zwei Einzel, so gewann am Ende das ausgeglichenere Team mit 6:4. Nach einer traumhaften Fahrt bei schönstem Spätsommerwetter knüpften unsere Jungs bei TT Altburg an die starken Leistungen vom Vormittag an. Auch hier zeigte sich: Unser Team ist ausgeglichen. Fabian, Jonas und Ruben durften jeweils zwei Einzelerfolge feiern, zudem gelang Jonas und Ruben ein Doppelsieg- Endstand 7:3.



Unsere U13 Jungs
Foto: TT-Schönbuch

Herren TTF Schönaich II - Tischtennis Schönbuch II 5:9
Am Abend durfte unsere zweite Mannschaft in der Besetzung: Jochen Held, David Eisenhardt, Stefan Haußwald, Denis Kuvsinov, Ralf Schmid und Ivan Kuvsinon beim Auswärtsspiel in Schönaich in die neue Saison einsteigen.

Die Eingangsdoppel verliefen für uns nach Plan – Jochen/David und Ralf/Ivan konnten punkten. Gegen das starke vordere Paarkreuz der Schönaicher war zunächst kein Kraut gewachsen, aber mit den Einzelsiegen von Denis, Stefan, Ivan und Ralf zogen wir zwischenzeitlich auf 3:6 davon. David zeigte ein starkes Spiel und gewann im zweiten Einzel und nach den zweiten Tagessiegen von Denis und Ralf konnten wir unseren ersten Saisonsieg (9:5) bejubeln. Das gibt Mut für die Saison auch wenn sicher noch schwerere Aufgaben auf uns warten werden.

Vorschau
Sa 03. Oktober 2026
10.00 Jugend VfB Cresbach-Waldachtal - Tischtennis Schönbuch

Heimpiele in Holzerlingen
13.30 Uhr Jugend Tischtennis Schönbuch - VfL Sindelfingen IV
18.00 Uhr Herren Tischtennis Schönbuch II - SV Böblingen V

Besuche uns online unter www.tt-schoenbuch.de

Musikverein Stadtkapelle Holzgerlingen e.V.

Hock am Backhaus: Ein Festsonntag!



Endlich war es wieder soweit: Der Musikverein Stadtkapelle Holzgerlingen lud zum traditionellen Hock rund um das Holzgerlinger Backhaus ein. Bei schönstem Sonnenschein und herrlichen Temperaturen konnten wir zahlreiche Gäste auf unserem Festgelände begrüßen und gemeinsam einen rundum gelungenen Festsonntag verbringen.

Für die passende musikalische Unterhaltung sorgten unsere befreundeten Musikerinnen und Musiker des Musikvereins Pfrondorf und des Musikvereins Waldenbuch. Auch die Bläserklasse der Berkenschule zeigte ihr Können und begeisterte das Publikum. Ein herzliches Dankeschön an alle Musikerinnen und Musiker für die tollen musikalischen Beiträge.

Ein besonderer Mittelpunkt des Tages waren wieder unsere 200 frisch gebackenen Zwiebel- und Krautkuchen. Dass diese in dieser Menge überhaupt wie geplant auf den Tisch kamen, war in diesem Jahr allerdings nicht selbstverständlich. Am Tag vor dem Fest stellte sich heraus, dass unsere Zwiebel-Bestellung beim Großmarkt leider vergessen worden war. Kurzerhand war spontaner Einsatz gefragt: Rund 90 Kilogramm Zwiebeln mussten von vielen fleißigen Helferinnen und Helfern von Hand geschnitten werden. Was zunächst nach einer kleinen Katastrophe aussah, wurde dank des großartigen Einsatzes zu einer echten Gemeinschaftsaktion. Ein riesiges Dankeschön an alle, die so spontan mit angepackt haben!

Überhaupt wäre dieser Festsonntag ohne die vielen helfenden Hände nicht möglich gewesen. So gilt der Dank Gudrun, die mit viel Liebe und Kreativität eine wunderschöne Dekoration des gesamten Festgeländes umsetzte. Jürgen und Volker sorgten für einen riesigen Vorrat des besonders leckeren Kartoffelsalates. Und auch unsere Freunde vom KfV Kalteneck waren wieder tatkräftig im Einsatz. Ob beim Bedienen, in der Küche, beim Verkauf, beim Auf- und Abbau oder bei der Betreuung der Rollbahn für unsere kleinen Gäste – auch unsere Musikerinnen und Musiker waren an vielen Stellen im Einsatz und sorgten gemeinsam dafür, dass alles reibungslos lief. Für das reichhaltige Kuchenbuffet bedanken wir uns herzlich bei allen, die einen Kuchen gespendet haben. Ein weiterer Dank gilt der Mittleren Mühle in Holzgerlingen für ihre Unterstützung.

Ein besonderer Dank geht natürlich an unser Backteam unter der Leitung von Anja Moroff. Anja hatte auch vor dem Festtag alle Hände voll zu tun und mit viel Herzblut und unermüdlichem Einsatz dafür gesorgt, dass das Backhaus auf Hochtouren laufen konnte. Ebenso gilt unser Dank unserem Vereinsvorstand Tobias Gauß, der im Hintergrund stets alle Fäden zusammenhält, den Überblick behält und auch im Vorfeld viel Zeit in die Organisation und Vorbereitung investiert hat.

Ein Fest wie unser Hock am Backhaus lebt von Gemeinschaft, Zusammenhalt und vielen Menschen, die bereit sind, mit anzupacken. So wurde unser Hock am Backhaus zu einem rundum gelungenen Festsonntag – mit guter Musik, leckerem Essen, strahlendem Sonnenschein und vor allem vielen zufriedenen und satten Gästen.

Vielen Dank – wir freuen uns schon auf das nächste Mal!

Gesangverein Frohsinn Holzgerlingen e.V.

Konzert in Weil im Schönbuch

unsere Sänger sind seit einiger Zeit Teil der Chöre des Gesangvereins Seven Eleven Weil im Schönbuch. Am **Samstag, 10. Oktober 2026** findet um **19.00 Uhr** ein Konzert im Turnerheim in Weil im Schönbuch statt. Zusammen mit dem Chor „Bella

Cantare aus Öschelbronn und dem Jugendchor des Liederkranz Breitenstein werden unter dem Titel „All about music“ verschiedene Facetten der Musik dargestellt. Das selbe Konzert findet am **Sonntag, 11. Oktober 2026** um **17.00 Uhr** in der Bürgerhalle Gäufelden-Tailfingen statt.

Karten können im Vorverkauf für 12,00 € beim Vorsitzenden Gerhard Deixelberger telefonisch unter (07031) 602849 oder per Mail an gfh.deixelberger@gmail.com erworben werden.

Auf zahlreichen Besuch freut sich **Ihr Gesangverein Frohsinn Holzgerlingen!**



Gesangverein Liederkranz Holzgerlingen 1842 e.V.

Kinderchor im Liederkranz Holzgerlingen

Der **Kinderchor des Liederkranzes Holzgerlingen lädt alle musikbegeisterten Kinder von 4 bis 6 Jahren herzlich** ein!

Jeden Montag treffen wir uns im Kindergarten Achalmstraße 45 von 16.45 Uhr bis 17.30 Uhr, um gemeinsam zu singen und Spaß an der Musik zu haben. Egal ob Anfänger oder kleine Gesangstalente – jeder ist willkommen! Bei Interesse oder Fragen steht unsere Chorleiterin Marlene Kronmüller gerne zur Verfügung.

Sie erreichen sie unter der E-Mail-Adresse: marlene.kronmueller@web.de.

Wir freuen uns auf viele singfreudige Kinder!

„Nachbarn in Not e. V.“
eine Initiative der SZ/BZ
nachbarn-in-not.de

GESANGVEREIN LIEDERKRANZ HOLZGERLINGEN 1842 E.V.

EINLADUNG

Hallo liebe Liederkranz RuheständlerInnen,

Es ist wieder soweit. Bei Kaffee und Kuchen wollen wir gemeinsam singen, uns über Neuheiten austauschen und einen gemütlichen Nachmittag verbringen.

Montag, 05.10.2026 ab 14.30 Uhr in der Begegnungsstätte Haus am Ziegelhof



Herzlich eingeladen sind alle „Aktiven“, „Passiven“, ehemalige Liederkranzmitglieder und alle die sich angesprochen fühlen. Falls Ihr von zu Hause abgeholt werden wollt, meldet Euch bitte bei Rosemarie Tammer unter 07031/60 98 79 oder Margit Withelm unter 07031/60 97 63
Wir freuen uns auf Euer Kommen.
Das ORGA-Team

Vocal harmonists

Von der Sommerpause zu weihnachtlichen Klängen

Gerade erst aus der Sommerpause zurück – und schon stecken wir wieder mittendrin!

Wir VOCAL harmonists haben inzwischen die zweite Probe hinter uns und freuen uns ganz besonders über vier neue Stimmen. Drei Frauen und ein Mann sind durch unsere öffentliche Chorprobe im Burggarten vor der Sommerpause auf uns aufmerksam geworden und jetzt bei uns zum Schnuppern mit dabei. Herzlich willkommen – wie schön, dass ihr den Weg zu uns gefunden habt!

Neben den Proben für unser großes Jahreskonzert „Very British“ im November 2027 haben wir nun parallel mit den Vorbereitungen für das gemeinsame Liederkranz-Weihnachtskonzert am 12. Dezember in der katholischen Erlöserkirche begonnen.

Mit einem „X-mas Medley“ mit Liedern von Michael Bublé, eigens von unserer Dirigentin arrangiert, sind die ersten weihnachtlichen Klänge am Donnerstag durchs Musikhaus gezogen – und haben definitiv Lust auf mehr gemacht! Da kann Weihnachten eigentlich kommen ... auch wenn wir vorher vielleicht noch ein bisschen den Herbst genießen wollen. Oder eher den anhaltenden Sommer?

Wusstest du schon?



Und das ist nicht nur so dahingesagt: Wissenschaftliche Untersuchungen zeigen, dass gemeinsames Singen das Wohlbefinden steigern, die Stimmung verbessern und Menschen miteinander verbinden kann.

Forscher der Universität Oxford konnten beispielsweise zeigen, dass beim gemeinsamen Singen positive Stimmung und das Gefühl sozialer Verbundenheit zunehmen. Besonders spannend: Gemeinsames Singen kann sogar wie ein „Eisbrecher“ wirken – Menschen fühlen sich beim Singen schneller miteinander verbunden.

Also: Warum nicht einfach selbst ausprobieren?
Die **VOCAL harmonists** freuen sich über neue Stimmen – ganz egal, ob du bereits Chorerfahrung hast oder einfach gerne singst.
Denn Singen macht glücklich – und gemeinsam noch ein bisschen mehr!

Unsere Proben:
donnerstags, 19.45 Uhr bis 21.30 Uhr
im Musikhaus Holzgerlingen in Saal 1
Kontakt: vocal-harmonists@gmx.de

Komm vorbei!

Stimmkraft im Liederkranz Holzgerlingen 1842 e.V.

Bad Schussenried, wir kommen!

Montag, 15.00 Uhr, WhatsApp pingt: Die Zimmer sind gebucht! Noch ein prüfender Blick auf die Liste - und dann kann sie beginnen: die Vorfreude. Und das fleißige Üben, denn eines ist sicher: „Anti-Hero" nach dem Abendessen **auswendig!**

Unser Probewochenende ist jedes Mal etwas ganz Besonderes. Und ob ihr's glaubt oder nicht: Unsere Neuen sind gleich mit dabei. Wie cool ist das denn?!

Was euch bei uns erwartet? Leckeres Essen, tolle Gemeinschaft, Spieleabend, Karaokenacht, Wasserball im Hallenbad, erfrischende Spaziergänge, kleine Augen am Morgen und jede Menge Zeit für unser Liedgut. Ihr könnt euch bestimmt vorstellen, wie sehr wir uns auf diese kostbare Zeit freuen. Die Stimmbänder sind schon aufgewärmt, die Schlafanzüge gepackt.

In der nächsten Ausgabe gibt's die Hintergrundinfos. Auf Facebook und Instagram warten hautnahe Erlebnisberichte vom ganzen Wochenende. Am Freitagabend geht's los!

Eure Stimmkraftler

Mehr von uns:
- www.stimmkraft-chor.de
- www.instagram.com/stimmkraftchor
- www.facebook.com/STIMMKRAFTCHOR

Terminvorschau Oktober bis Dezember 2026:
- Sa. 10. Oktober 2026 Probe
- Sa. 07. November 2026 Probe
- Sa. 28. November 2026 Probe
- So. 29. November 2026 Auftritt „Klingendes Kloster Bebenhausen“
- Sa. 12. Dezember 2026 Probe und anschließend Adventskonzert aller Liederkranz Chöre

Unsere Kontaktperson:
Chorleiter und Motivator: Jonas Kronmüller – info@stimmkraft-chor.de

Harmonika-Verein Holzgerlingen

„It's Showtime“: Vorverkauf startet am 5. Oktober

“It's Showtime” - der Vorhang der Stadthalle öffnet sich am Samstag, 21. November, für eine elegante

Gala. Unter dem Motto “The Golden Akkordion Awards” präsentiert der HVH die Nominierten in sieben Kategorien. Darunter Kinderfilme, Mitten ins Herz, Pop- und Rocklegenden sowie Science Fiction. Welches der jeweils vier angespielten Stücken wird gewinnen und das goldene Akkordeon bekommen?

Wie es sich für eine hollywoodreife Preisverleihung gehört, bietet sich den Gästen ein spektakuläres Rahmenprogramm mit Tanz und Gesang.

Wer besonders stilecht über den roten Teppich schreiten möchte, ist herzlich eingeladen, sich in Schale zu werfen. Die schönsten Abendgarderoben werden mit einem kleinen Preis ausgezeichnet.

Der Vorverkauf für “It's Showtime” beginnt am **Montag, 5. Oktober,** im Buch Plus. Die Platzkarten kosten 18 Euro, ermäßigt acht Euro. Beginn ist um 18.30 Uhr, Einlass ab 17.30 Uhr.

Schönbuch Ensemble

Probenwochenende vor dem Konzert



Schönbuch-Ensemble *Foto: Dirk Löhr*

Im schönen Rottenburg hatten wir unser sehr erfolgreiches und harmonisches Probenwochenende mit viel Freude am Musizieren, guten Gesprächen und leckerem Essen.

Wir freuen uns auf unser Konzert am 14. November in der Johanneskirche in Holzgerlingen mit Werken von Schostakowitsch, Beethoven, Mendelsohn, Grieg u.A. und auf Ihren zahlreichen Besuch.

Aktionskreis Eine Welt Holzgerlingen e. V.

Fair handeln, bewusst erleben, gemeinsam unterwegs

Neue EU-Regeln für Umweltwerbung
Seit dem 27. September 2026 gelten neue Regeln für Umwelt- und Nachhaltigkeitsaussagen.

Was bedeutet das für Sie?
„Nachhaltig“ und „umweltfreundlich“
Solche Aussagen sollen nachvollziehbar und belegbar sein.

Siegel und Zeichen
Nachhaltigkeits- und Umweltzeichen müssen auf einer nachvollziehbaren Grundlage beruhen.

Mehr Transparenz
Sie sollen leichter erkennen können, was hinter einer Umwelt- oder Nachhaltigkeitsaussage steckt.

Fairer Handel
Angaben zum Fairen Handel sollten ebenfalls klar und verständlich sein.

Unser Anliegen
Wir möchten Ihnen zeigen, woher unsere Produkte kommen, wie sie hergestellt werden und welche Kriterien dahinterstehen.

Wenn Sie Fragen zu einem Produkt, einem Siegel oder einer Zertifizierung haben:
Sprechen Sie uns gerne an, oder mailen Sie an info@weltladen-holzgerlingen.de

Danke, dass Sie bewusst einkaufen und den Fairen Handel unterstützen!

WL Teamausflug nach Trossingen im Jubiläumsjahr



Foto: A.S.

Im Rahmen unseres Jubiläumsjahres haben wir einen gemeinsamen WL Teamausflug unternommen. Mit der Bahn ging es nach Trossingen. Unser Ziel war das Nudelhaus, von dem wir auch viele Produkte in unserem Weltladen Holzgerlingen anbieten.

Zunächst starteten wir mit einem gemeinsamen asiatischen Mittagessen. Dabei blieb viel Zeit für den Austausch, das gemeinsame Lesen und Lachen unserer Glückskeks-Sprüche und natürlich für einen Espresso. Erfreut hat uns, durch das attraktive Städtchen Trossingen zu bummeln, die Stadt zu erkunden und den gemeinsamen Tag in entspannter Atmosphäre zu genießen.



Foto: M.M.

Pünktlich um 15.00 Uhr startete unser Besuch im Nudelhaus, wo uns Herr Zaiß herzlich empfing. Vor Ort erhielten wir spannende Einblicke hinter die Kulissen. Bei einer Führung erfuhren wir viel über die Produktion und Logistik und konnten erleben, wie die Produkte entstehen, die wir aus unserem Weltladen kennen und schätzen.

Besonders beliebt bei unseren Kundinnen und Kunden ist das Käsegebäck. Aber auch die anderen Kekse, die besonderen Nudeln sowie verschiedene Essige und Öle aus dem Nudelhaus gehören zu unserem Sortiment im Weltladen Holzgerlingen. Natürlich durfte bei unserem Besuch auch ein Einkauf im Nudelhaus Laden nicht fehlen. Dort gibt es auch frische Nudeln, wie Ravioli mit verschiedenen Füllungen, Gnocchi und Maultaschen zu kaufen.
Ein Abstecher in den Weltladen Trossingen gehörte ebenfalls zu unserem Programm. Der Besuch bot uns Gelegenheit zum Austausch und interessante Einblicke in die Arbeit eines anderen Weltladens.

Besonders gefreut hat uns auch die Information, dass das Nudelhaus seit dem 1. April offiziell ein staatlich anerkannter Inklusionsbetrieb ist. Inklusion wird dort bereits seit vielen Jahren gelebt. Im Mittelpunkt stehen die individuellen Stärken und Fähigkeiten der Menschen sowie ein Arbeitsumfeld, in dem jeder Mensch seine Fähigkeiten und sein eigenes Tempo einbringen kann.

Für unser Team war es ein rundum gelungener Tag mit vielen interessanten Eindrücken, guten Gesprächen, viel Spaß und neuen Einblicken. Ein schöner gemeinsamer Ausflug, der unser Jubiläumsjahr auf besondere Weise bereichert.

CVJM Holzgerlingen

Gegen jeden Antisemitismus

Unter dem Motto „Solidarität mit Israel – Gegen jeden Antisemitismus“ findet am Mittwoch, den 7. Oktober 2026 eine der bundesweit größten Veranstaltungen zum Gedenken an die Opfer des Massakers im Westlichen Negev statt. Veranstaltet wird sie unter anderem von der Deutsch-Israelischen Gesellschaft (DIG) Region Stuttgart e.V. und der Internationale Christliche Botschaft Jerusalem (ICEJ).

Treffpunkt des CVJM zur gemeinsamen Fahrt mit der Schönbuchbahn: 15.45 Uhr am Holzgerlinger Bahnhof.

Jungscharangebot

Mädchenjungscharen

I. Obstsalat
Mädels, 2.- 4. Klasse
Mittwochs, 17:30 - 19:00 Uhr,
im Johannes-Brenz-Haus
Infos: 0177/8805187

II. Bibel-Mädels
Mädels, 5.+ 6. Klasse
Donnerstags, 18:00 - 19:30 Uhr,
im Johannes-Brenz-Haus
Infos: 07031/608323

III. Schlaue Füchse
Mädels, 6.- 8. Klasse
Mittwochs, 18:00 - 19:30 Uhr,
im Johannes-Brenz-Haus
Infos: 07031/9892986

Sportgruppen

I. Girls-Game-Gang GGG
Mädels, 7 - 14 Jahre
Montags, 18:00 - 19:30 Uhr,
in der Berkensporthalle
Infos: 07031/6774882

II. Jungscharsport Jungs
Jungs, 8 - 13 Jahre
Montags, 18:00 - 19:15 Uhr,
in der Realschulsporthalle
Infos: 01573/5954535

unsere Angebote für Kinder

Bubenjungscharen

I. Neue Bubenjungschar
Jungs, 2. Klasse
Freitags, 17:45 – 19.15 Uhr,
im Johannes-Brenz-Haus
Infos: 0176 95535354

II. Krasser Gott Jungsjungschar
Jungs, 3.- 5. Klasse
Freitags, 17:30 - 19:00 Uhr,
im Johannes-Brenz-Haus
Infos: 0176/53959278 o. 0176/57808828

III. Die einzig wahre Jungschar
Jungs, 6.- 7. Klasse
Donnerstags, 17:45 - 19:15 Uhr,
im Johannes-Brenz-Haus
Infos: 0172/8466008

Gemischte Gruppen

I. Spielkreis "Flohhüpfer"
Mütter mit Kindern von 1-3 Jahren
Donnerstags, 9.15 - 11.00 Uhr
im Johannes-Brenz-Haus
Infos: 0157/51575520

II. Kinderstunde Sonnenkäfer
Mädels und Jungs, 3 - 6 Jahre
Mittwochs, 15:00 – 16:00 Uhr,
im Johannes-Brenz-Haus
Infos: 07031/604949

III. Minimix
Mädels und Jungs, 1. Klasse
Mittwochs, 17:15 - 18:15 Uhr,
im Johannes-Brenz-Haus
Infos: 07031/608323

Du willst noch mehr wissen?
Schau auf:
www.cvjm-holzgerlingen.de,
hol dir unsere CVJM App oder
schreib uns: maedchenjungschar@cvjm-holzgerlingen.de oder
bubenjungschar@cvjm-holzgerlingen.de

Zirkus in den Herbstferien für Klasse 1 bis Klasse 6

Von Montag, 26.10. Februar 2026 bis Freitag, 30. Oktober 2026, trainieren Artisten der Klassenstufen 1 bis 6 beim Herbstzirkus von danzamol!
Wir treffen uns täglich von 8 Uhr bis 16 Uhr in der Mensa der Berkenschule Holzgerlingen und trainieren auch in der Stadthalle und im Schulhof.
Auf dem Programm stehen Spiel und Spaß: wir tanzen, jonglieren, balancieren, bauen Menschenpyramiden und entwickeln eine großartige Show, mit der wir am Freitag Mittag um 14 Uhr eure Eltern, Geschwister und Freunde überraschen.

Es gibt jeden Tag ein gemeinsames Frühstück, leckeres Mittagessen, Snacks und Getränke, damit

wir Kraft und Energie haben, unsere Ideen beim Üben umzusetzen.
Verantwortlicher Leiter ist Alex Harlan, Jongleur und Zirkuspädagoge. Er wird unterstützt von Jugendlichen, die sich noch gut erinnern, wie sie selbst mit Einrad fahren, jonglieren und Akrobatik angefangen haben.

Teilnahmebeitrag
Das Ferienprojekt wird unterstützt durch das Ministerium für Soziales und Integration aus Mitteln des Landes Baden-Württemberg und kostet pro Kind 197 Euro. Für Familien in einer schwierigen finanziellen Situation gibt es Zuschüsse für Bildung und Teilhabe. Auf Anfrage können weitere Rabatte vereinbart werden, damit kein Kind aus finanziellen Gründen zuhause bleiben muss. Bitte sprechen Sie uns an!
Wir bitten alle, die es sich leisten können, um eine zusätzliche Spende in Höhe von 5 € bis 30 €, um die notwendigen Rabatte zu finanzieren.
Sei dabei!

Der Anmeldeschluss wurde auf den 30. September 2026 verschoben; alle Information und den Link zur Anmeldung finden Sie im Ferienportal der Stadt Holzgerlingen und unter https://danzamol.de/herbstzirkus/ im Internet.

Deutsche Pfadfinderschaft St. Georg

Mach mit!

In eine neue Gemeinschaft zu kommen bedeutet das Verlassen altbekannter Pfade, aber auch neue Freundschaften und unbekannte Abenteuer. Hast du Lust uns Pfadfinder kennenzulernen? Dann komm einfach vorbei!

Du musst natürlich nicht sofort Mitglied werden. **Es besteht jederzeit die Möglichkeit bei unseren Gruppenstunden reinzuschnuppern.** Am besten meldest du dich bei der Stufenkontaktperson, von der du genauere Informationen zum Ort der Gruppenstunde bekommst. Wir freuen uns auf dich!

Biber (4-6 Jahre)
freitags von 16.45 bis 17.45 Uhr
Kontakt: biberleiter@dpsg-holzgerlingen.de

Wölflinge (7 bis 10 Jahre)
freitags von 18.00 bis 19.30 Uhr
Kontakt: woelflingsleiter@dpsg-holzgerlingen.de

Jungpfadfinder*innen (10 bis 13 Jahre)
donnerstags von 18.30 bis 20.00 Uhr
Kontakt: jupfileiter@dpsg-holzgerlingen.de

Pfadfinder*innen (13 bis 16 Jahre)
mittwochs von 18.30 bis 20.00 Uhr
Kontakt: pfadileiter@dpsg-holzgerlingen.de

Rover*innen (16 bis 20 Jahre)
donnerstags von 20.15 bis 22.15 Uhr
Kontakt: roverleiter@dpsg-holzgerlingen.de

Lust auf ehrenamtliche Arbeit mit Jugendlichen?
Die Leiterrunde sucht ebenfalls immer Unterstützung, gerne auch von Quereinsteigern. Wer Interesse hat, kann sich per Mail an die Leiterrunde oder direkt beim Stufenansprechpartner melden und unverbindlich reinschnuppern.

Leitende (ab 18 Jahren)
Leiterrunde findet am ersten Montag im Monat ab 18.30 Uhr statt
Kontakt: vorstand@dpsg-holzgerlingen.de

Mehr zu uns auf www.dpsg-holzgerlingen.de

DLRG Holzgerlingen

Saisonrückblick der DLRG Ortsgruppe Holzgerlingen zur Freibadsaison 2026

Ehrenamtlicher Wasserrettungsdienst und Ausbildung im Waldfreibad

Mit dem Ende der Freibadsaison am 20. September blickt die DLRG Ortsgruppe Holzgerlingen auf eine erfolgreiche und sichere Saison zurück. Von Mai bis September unterstützten unsere ehrenamtlichen Einsatzkräfte die Schwimmmeister im Waldfreibad Holzgerlingen und sorgten gemeinsam für die Sicherheit der Badegäste. Gleichzeitig engagierten sich zahlreiche Mitglieder intensiv in der Aus- und Fortbildung.

Wasserrettungsdienst
Während der Freibadsaison leisteten unsere Einsatzkräfte insgesamt 637,7 Wachstunden an Wochenenden und Feiertagen. Insgesamt waren 46 ehrenamtliche Helferinnen und Helfer im Einsatz.

Ein besonderer Dank gilt den DLRG-Ortsgruppen Weil im Schönbuch und Waldenbuch/Steinenbronn, die uns in diesem Jahr erstmals während der gesamten Saison unterstützten. Aus Weil im Schönbuch waren 15 Einsatzkräfte beteiligt, aus Waldenbuch/Steinenbronn eine weitere Person.

Erfreulicherweise verlief die Saison trotz zahlreicher warmer Sommertage sehr ruhig. Es musste lediglich ein Erste-Hilfe-Einsatz durchgeführt werden. Eine Wasserrettung war während der gesamten Saison nicht erforderlich.

Ausbildung und Training
Auch die Ausbildung spielte in diesem Jahr eine zentrale Rolle. Insgesamt engagierten sich 16 aktive Übungsleiterinnen und Übungsleiter im Trainingsbetrieb.

Im Waldfreibad fanden 38 reguläre Übungsabende statt. Nur ein Termin musste aufgrund eines Gewitters abgesagt werden. Insgesamt kamen so 85 Trainingsstunden zusammen, die von rund 85 regelmäßig teilnehmenden Schwimmerinnen und Schwimmern besucht wurden.

Darüber hinaus konnten verschiedene Ausbildungsangebote erfolgreich durchgeführt werden:
- Schwimmkurs für Schwimmanfänger mit 7 erfolgreichen Seepferdchen-Abnahmen
- Kraulschwimmkurs für Erwachsene
- Gemeinsamer Übungsabend mit der Feuerwehr Holzgerlingen
- Spezieller Übungsabend zum Thema Wasserrettung

Für die Planung, Vorbereitung, Durchführung und Betreuung des gesamten Trainingsbetriebs investierten die Ehrenamtlichen zusätzlich rund 200 Helferstunden.

Ein herzliches Dankeschön!

Die Freibadsaison 2026 zeigt erneut, wie wertvoll das ehrenamtliche Engagement unserer Mitglieder ist. Ob im Wasserrettungsdienst, in der Schwimmausbildung oder bei der Organisation des Trainingsbetriebs: Zahlreiche Helferinnen und Helfer haben mit ihrem Einsatz dazu beigetragen, die Sicherheit im und am Wasser zu gewährleisten und ein vielfältiges Ausbildungsangebot zu ermöglichen.

Allen Beteiligten gilt hierfür unser herzlicher Dank.

Vorstand der DLRG Ortsgruppe Holzgerlingen

Frauenselbsthilfe nach Krebs

Kaffeetreff

Der nächste Kaffeetreff der FSH Gruppe Böblingen findet am Dienstag, 6. Oktober statt. Um 15 Uhr treffen wir uns zum gemütlichen Miteinander im Café Frechdax in der Poststraße 6 in Böblingen.

Alle, die an Krebs erkrankt sind sowie deren Angehörige sind herzlich eingeladen, an unseren Treffen teilzunehmen - unabhängig von Alter und Art der Krebserkrankung.

Die Treffen bieten Raum für persönliche Begegnungen, stärkende Gespräche und das Austauschen von Erfahrungen. Hier finden Sie Verständnis, Unterstützung und können neue Perspektiven entwickeln. Außerdem bieten wir regelmäßige Gruppenabende mit unterschiedlichen Themen und Referenten.

Probieren Sie unsere Selbsthilfe-Angebote aus. Sie sind herzlich willkommen.

Weitere Informationen erhalten Sie bei:
Gabi Kallenborn, Telefon (07452) 87 36 149

Interessierte finden unseren Flyer über die Website der FSH Krebs BW:
www.frauenselbsthilfe-bw.de/boeblingen

Naturfreunde Holzgerlingen/Altdorf e. V.

Einladung zur FrauenZeit

Die FrauenZeit findet ab Oktober 14täglich in den ungeraden Wochen, montags von 18.30 bis 21.00 Uhr statt. Alle Frauen sind herzlich willkommen im Naturfreundehaus im Eschelbachtal. Hier ist Platz für Austausch, Raum für eure Ideen und gemeinsame Aktivitäten.

Weitere Termine für das Jahr 2026 findet ihr auf unserer Homepage:
www.naturfreunde-holzgerlingen.de

Habt ihr noch Fragen? Dann meldet euch gerne bei Simone Thomas, E-Mail: simone.thomas@nfha.de

Naturfreundehaus im Eschelbachtal geöffnet

Das Naturfreundehaus hat am kommenden **Sonntag von 13.00 bis 18.00 Uhr** geöffnet. Ihr seid herzlich willkommen zu Kaffee, hausgemachten Kuchen und guter Unterhaltung.

Weitere Termine und Informationen zu unseren Öffnungszeiten und Aktivitäten findet ihr auf unserer Homepage: **www.naturfreunde-holzgerlingen.de**

Voraussichtliche Öffnungszeiten :

04. Oktober 2026 13.00 - 18.00
18. Oktober 2026 13.00 - 18.00
01. November 2026 13.00 - 18.00
15. November 2026 13.00 - 18.00
29. November 2026 13.00 - 18.00
13. Dezember 2026 13.00 - 18.00

Einladung zur Führung in der Ausstellung „Die Ermittler“

Die Ausstellung befindet sich in Ludwigsburg im Schorndorfer Torhaus (Schorndorfer Straße 60),

welches gegenüber der Zentralen Stelle steht.
Die Ausstellung ist mit öffentlichen Verkehrsmitteln zu erreichen (Bushaltestelle direkt vor dem Haus). Dauer ca. 2 Stunden.
Die Führung findet am Sonntag, 8. November 2026 statt. Beginn: 10.30 Uhr

Gerhard Zach (ehemals Vorstandsmitglied im Förderverein Zentrale Ludwigsburg e.V.) stellt die Geschichte der Aufklärung von NS-Verbrechen seit 1945 und im Speziellen die Arbeit der Zentralen Stelle nach ihrer Gründung 1958 in Ludwigsburg vor. Er beleuchtet unter anderem folgende Themen:

- Was hat zur Gründung der Zentralen Stelle geführt ?
- Welche Widerstände mussten überwunden werden ?
- Wie wurde die Verjährung der Straftat „Mord“ politisch behandelt, da ohne die Abschaffung der Verjährung nach 1960 viele Straftaten nicht mehr hätten verfolgt werden dürfen.
- Nach welchen Kriterien wurde und wird ermittelt, damit anklagefähige Akten erstellt werden können? Nach der Führung ist eine Busfahrt in die Stadtmitte von Ludwigsburg geplant die zur gemeinsamen Einkehr im „Rossknecht“ führt.

Aus räumlichen Gründen ist die Anzahl der Teilnehmenden auf 20 begrenzt.

Anmeldung bis spätestens 25. Oktober 2026 an 1fcseiler@gmx.de

Bitte mitteilen wo Ihr zusteigt ,ob ein Ticket benötigt wird und Ihr mit einkehrt!

Anreise: Treffpunkt 9 Uhr Holzgerlingen Gleis 1
Gerhard Zach holt die Teilnehmenden vom Bahnhof LB ab und wir fahren gemeinsam mit dem Bus (ca. 10 Minuten Fahrzeit) zum Torhaus

Einladung zur Sonntagswanderung

Wanderung Gönninger Seen – Rossberg am Sonntag 4. Oktober 2026

Die SamenhändlerInnen des kleinen schwäbischen Dorfes Gönningen haben Geschichte geschrieben, da sie im 19. Jahrhundert „auf die Reis“ gingen, um erst in der Region, später in ganz Europa bis nach Russland und Amerika ihre Samen zu verkaufen. Diese Wanderschaft hat die BewohnerInnen des Dorfes geprägt, da sie sowohl Wohlstand, als auch Bildung, Sprachkenntnisse und eine große Weltläufigkeit erreichten. Preis dieses Fortschritts war, dass manche HändlerInnen nicht mehr von der „Reis“ zurückkehrten. Im Internet findet Ihr interessante Geschichten rund um dieses ungewöhnliche Dorf.

Abfahrt am Sonntag 4.Oktober um 12.00 Uhr am Bahnhof Holzgerlingen.

Anmeldung und Rückfragen:
Bitte meldet Euch bis zum 1. Oktober per E-Mail an: h.gruenvogel@posteo.de

Bei der Anmeldung bitte angeben:
Ich fahre mit meinem Fahrzeug und kann x Personen mitnehmen
Ich brauche eine Mitfahrgelegenheit.

Weiter Informationen (Dauer, Anforderungen ..) zur Wanderung findet ihr auf unserer Homepage: www.naturfreunde-holzgerlingen.de

Mehr Sichtbarkeit - mehr Umsatz:
Heute Anzeige schalten und morgen durchstarten.

Weihnachten im Schuhkarton

30 Jahre „Weihnachten im Schuhkarton“

„Weihnachten im Schuhkarton“ feiert 30-jähriges Jubiläum! 1996 packten erstmals engagierte Menschen besondere Schuhkartongeschenke für Kinder in Osteuropa. 30 Jahre später zählen wir ganze 10.556.139 Kinder, die sich über einen ganz persönlichen Schuhkarton aus dem deutschsprachigen Raum freuten und von der besten Botschaft der Welt hörten: „Du bist wertvoll und geliebt – von Gott und Menschen!“

Auch 2026 wollen wir wieder Kindern Zukunft schenken. Denn in einem Schuhkarton steckt mehr als ein Geschenk. Viele Kinder erleben dadurch zum ersten Mal persönliche Wertschätzung und Gemeinschaft und damit die Voraussetzungen für ein Leben mit Perspektiven. Die Verteilungen übernehmen lokale Partner, die den Kindern auch langfristig als Bezugsperson zur Verfügung stehen.
Mitmachen ist einfach: Jeder füllt einen weihnachtlich verzierten Schuhkarton mit neuen Geschenken wie Schulmaterial, Hygieneartikel, Spielzeug, Kleidung und einem persönlichen Gruß für ein bedürftiges Kind im Alter von 2-4, 5-9 oder 10-14 Jahren.

WICHTIG: Ab diesem Jahr sind **keine Süßigkeiten** mehr erlaubt. Die Geschenke sollen auch nach langen Transportwegen und teils extremen Temperaturen in einem einwandfreien Zustand ankommen.

Bis zur offiziellen Abgabewoche vom 09. bis 16. November kann jeder sein Schuhkartongeschenk an einer der folgenden Stellen abgeben:

Holzgerlingen:
Rathausinfothek, Böblinger Str. 5-7
Stadtbücherei, Böblinger Str. 28
Schneiderei Manuela Lill, Friedhofstr. 32/1
Familie Withelm, Schönbuchstr. 23
Judith Maurer, Hinter den Weingärten 12
Breitenstein: Heike Stäbler, Max-Planck-Str. 11
Dettenhausen: Melanie Klein, Stellestr. 17

Für Versand und weitere Kosten, bitten wir um eine Spende von 10 Euro pro Schuhkarton.



Die Päckchen aus dem deutschsprachigen Raum gehen in dieser Saison wieder an Kinder in Osteuropa: Bulgarien, Kroatien, Estland, Ungarn, Lettland, Litauen, Mazedonien, Moldawien, Montenegro, Polen, Rumänien, Slowakei, Ukraine.
Fall Sie keine Zeit zum Selberpacken haben, kann über die Homepage auch ein Online-Schuhkarton gepackt werden. Dieser wird dann von ehrenamtlichen Mitarbeitern gepackt und auf die Reise geschickt (online-packen.org).

Oder Sie adoptieren einen Schuhkarton. Nicht alle, die einen Karton packen, können die benötigte Päckchenspende aufbringen. Sie können mit der Adoption helfen, diese Lücke zu schließen (die-samariter.org/spende_wis)

Weitere Informationen sind unter weihnachten-im-schuhkarton.org oder der Hotline 030-76 883 883 zu erfahren. Fragen schreiben Sie gerne an schuhkartons@yahoo.de

Die Sammelstelle Holzgerlingen freut sich auf Ihre Päckchen

Rheuma-Liga

Unsere Veranstaltungen für Sie

Gesprächsgruppentreff für Rheumatiker im mittleren Lebensalter am Sonntag, **10. Oktober 2026 um 09.00 Uhr** im **Bäckstage,** Ludwigstraße 3**, Mössingen.**

Ines Brodbeck & Maria Krauser freuen sich auf Ihr Kommen.
Anmeldung: Formlose Anmeldungen bei Frau Krauser unter: m.krauser@rheuma-liga-bw.de

Wir laden Sie herzlich zum Welt-Rheuma-Tag 2026 ein!
Unter dem Motto **„Rheuma gemeinsam leben – durch Bewegung, Beratung und Begegnung“** erwartet Sie am Montag, **12. Oktober 2026 von 14.00 bis 18.00 Uhr** ein abwechslungsreicher Nachmittag rund um das Thema Rheuma.
Freuen Sie sich auf interessante Arztvorträge, hilfreiche Therapeutentipps und die Möglichkeit zum persönlichen Austausch.
Egal, ob Sie selbst betroffen sind, Angehöriger oder einfach interessiert – alle sind herzlich willkommen!
Im **Schwabengarten,** Stuttgarter Str.80, 70771 **Leinfelden-Echterdingen.**

Wir freuen uns darauf, Sie bei uns begrüßen zu dürfen und gemeinsam einen informativen und schönen Nachmittag zu verbringen.
Wir freuen uns auf Ihr Kommen!
In Kooperation mit der Rheuma-Liga Baden-Württemberg e. V. und der Deutschen Vereinigung Morbus Bechterew e. V.
Weitere Informationen unter:
www.rheuma-liga-bw.de

Gesprächsgruppentreff für entzündliche, rheumatische Erkrankungen und Weichteilrheuma
am Mittwoch, **14. Oktober 2026 um 19.00 Uhr**
im Mehrgenerationenhaus **„Treff am See“,** Poststr. 38, **Böblingen.**

Renate Brodbeck freut sich auf Ihr Kommen.
Anmeldung: Formlose Anmeldungen bei Frau Brodbeck unter (0 70 31) 65 14 25

Radsportverein Weil im Schönbuch

Kegeln in der Radsporthalle

Für die Kegelbahn in der Radsporthalle sind noch einige wenige Termine frei.
Auch für Geburtstagsfeiern und Damen-/Herrenabende gut geeignet.

Kontakt:
Beata Leinich, Telefon: (0 71 57) 53 76 95
oder beata.leinich@rvweil.de

Trainings- bzw. Abfahrtzeiten

- **Radball:**
  Montags und donnerstags
  zwischen 17.00 und 21.00 Uhr.
- **Kunstradsport:**
  Dienstags, mittwochs und freitags.
- **Radtreff:**
  Freitags um 16.00 Uhr (Mitte April bis Ende September). Startpunkt Radsporthalle.
- **Mountainbike**
  Mountainbike Kindertraining
  freitags 17.00–18.30 Uhr am Dirtpark im Gaiern.
  (April bis Oktober)

Genaue Zeiten und Termine sowie kurzfristige Änderungen können der Homepage des RV-Weil, (www.rvweil.de) entnommen werden, oder am Aushang an der Radsporthalle.

Schützenverein Weil im Schönbuch

Öffnungszeiten

Jugend:
nur nach Absprache
Luftgewehr und Luftpistole

Donnerstag 18.00 bis 20.00 Uhr
Bogenschießen

Erwachsene:
Dienstag 18.00 bis 20.00 Uhr
Bogenschießen

Mittwoch 19.00 bis 21.00 Uhr
Kurz- und Langwaffen

Freitag 18.00 bis 20.00 Uhr
Bogenschießen

Samstag 14.00 bis 17.00 Uhr
Kurz- und Langwaffen

Sonntag 10.00 bis 12.00 Uhr
Kurz- und Langwaffen

www.weilemer-schuetzen.de

Schützenverein Breitenstein 1960 e. V.

Tag der offenen Tür beim Schützenverein Breitenstein

Lust, den Schießsport einmal selbst auszuprobieren?

Der Schützenverein Breitenstein e. V. lädt am Samstag, 10. Oktober 2026, von 13.00 bis 18.00 Uhr herzlich zum Tag der offenen Tür ein.
Ob jung oder alt, mit oder ohne Vorkenntnisse – bei uns ist jeder willkommen!

Ab 8 Jahren kann mit dem Lichtgewehr, ab 12 Jahren mit Luftdruckwaffen und für Erwachsene auch mit Klein- und Großkaliberwaffen geschossen werden. Eine ausführliche Einweisung und fachkundige Betreuung sind selbstverständlich. Für das leibliche Wohl ist ebenfalls gesorgt.
Einfach vorbeikommen, ausprobieren und unseren Verein kennenlernen!

Weitere Informationen: www.sv-breitenstein.de

Wir freuen uns auf euch!

Schützenverein 1966 Schönaich

Schützenhaus am Freibad,

Telefon: (0 70 31) 652 430

Schießzeiten:
Mi. & Fr. 19.00 bis 21.00 Uhr,
Sa. 14.00 bis 17.00 Uhr,
So. 10.00 bis 12.00 Uhr

Öffnungszeiten:
Mi. & Fr. 19.00 bis 23.00 Uhr,
Sa. 14.00 bis 18.00 Uhr,
So. 10.00 bis 13.00 Uhr

Jugendtraining:
Fr. 17.30 bis 19.00 Uhr

www.schuetzenverein-schoenaich.de

Radtreff ADFC

Dienstagstouren im Oktober

Aufgrund der früher hereinbrechenden Dunkelheit starten die beliebten Dienstagstouren im Oktober bereits um 16.30 Uhr.
Es wird in einer Gruppe gemütlich ca. zwei Stunden und 20 – 30 gefahren. Anschließend sitzen wir gemeinsam zum Umtrunk und Fachsimpeln zusammen. Eine Anmeldung ist nicht erforderlich, Radsportinteressierte sind herzlich eingeladen mitzuradeln. Bei Regen fällt die Tour aus.

Wo: S-Bahn-Station Hulb, 71034 Böblingen
Wann: Dienstag, 6. Oktober 2026, 16.30 Uhr
Die ADFC Dienstagstouren im Oktober starten immer um 16.30 Uhr.

Schätze in Markgröningen, Besigheim und Hessigheim
Markgröningen und Besigheim sind schöne altehrwürdige Fachwerkstädte. In Hessigheim werden wir die Felsengärten, die „schwäbischen Dolomiten“ erkunden. Bitte geeignetes Schuhwerk mitnehmen. Ab Ludwigsburg fahren wir mit der S-Bahn zurück. Mäßige Steigungen werden gefahren. Bitte Vesper mitnehmen. Einkehr nach Absprache.

Wo: Freundschaftsbrunnen, Marktplatz, 71063 Sindelfingen
Wann: Sonntag, 4. Oktober 2026, 09.30 – 18.00, ca. 75 km
Tourenleiter: Wolfgang Schwarzmeier

Freie Walddorfschule BB

famFAIR Familienmesse

Am Sonntag, den 04. Oktober 2026, von 11.00 bis 17.00 Uhr findet erstmals die famFAIR Familienmesse in Böblingen in der Turnhalle der Freien Waldorfschule Böblingen statt.

Unter dem Motto „Von der Region – für die Region“ möchten wir Familien aus Böblingen und der gesamten Umgebung mit regionalen Unternehmen, Dienstleistern, Kreativen und Vereinen zusammenbringen.

Die Besucherinnen und Besucher erwartet ein abwechslungsreicher Familientag mit zahlreichen Ausstellern aus der Region, Mitmachaktionen für Kinder, einer Kinderrallye, Tanzaufführungen sowie vielfältigen Angeboten rund um das Familienleben. Auch für Essen und Getränke ist gesorgt.
Der Eintritt zur famFAIR ist für alle Besucherinnen und Besucher kostenlos. Damit möchten wir möglichst vielen Familien die Möglichkeit geben, einen schönen gemeinsamen Tag zu verbringen, regionale Angebote kennenzulernen und Neues zu entdecken.

Veranstaltungsdaten auf einen Blick:
famFAIR – Die regionale Familienmesse
Sonntag, 04. Oktober 2026
11.00–17.00 Uhr
Freie Waldorfschule Böblingen
Eintritt: kostenlos

Kunst- und Werkschule Schönaich

“Lange Nacht der Demokratie”

Am **Freitag, 2. Oktober 2026** findet zum 2. Mal in Baden-Württemberg die **“Lange Nacht der Demokratie”** statt.

Die Kunst- und Werkschule Schönaich (KWS) beteiligt sich am Aktionstag **ab 18.00 Uhr mit einer Ausstellung zum Thema (Arbeitstitel "Meilensteine der Demokratie") im Ausstellungsraum der Kunst- und Werkschule Schönaich im Bürgerhaus** (Untergeschoss).

Im Bürgersaal (EG) des Bürgerhauses findet an diesem Abend die von der Mediothek veranstaltete Lesung mit der Autorin Maja Nielsen und dem Zeitzeugen Joachim Neumann aus dem Buch „Der Tunnelbauer“ um 19.00 Uhr statt.

Was sonst noch interessiert

Blinden- und Sehbehindertenverband Württemberg e. V.

Vortragsreihe „Leben mit Sehbehinderung“

Der Blinden- und Sehbehindertenverband Württemberg e. V. lädt zu einer Veranstaltungsreihe unter dem Motto „Leben mit Sehbehinderung“ ein. Die Veranstaltungen finden digital über Zoom und telefonisch statt.

Nachlassende Sehkraft tritt oft unerwartet ein und stellt die Betroffenen, aber auch Angehörige und Freunde vor große Fragen und Herausforderungen. Mit der Vortragsreihe möchten wir diesem Personenkreis Informationen und Hilfestellungen geben, wie ein selbstständiges und selbstbestimmtes Leben trotz Sehbehinderung möglich ist.

Termine im Herbst:

14. Oktober 2026 | 19.00 Uhr
Thema: Antrag gestellt – und dann?
Ein Wegweiser durch das Antragsverfahren im Teilhaberecht
Referentinnen: Frau Jezek & Frau Hernández Escobar, EUTB

11. November 2026 | 18.00 Uhr
Thema: Blindheit und Sehbehinderung bei der Einstufung in einen Pflegegrad
Referentin: Mitarbeiterin des Medizinischen Dienstes Baden-Württemberg

Teilnahme per Zoom oder Telefon

Link zum Beitreten des Zoom-Meetings:
https://us06web.zoom.us/j/85858293801

Schnelleinwahl per Telefon:
+49 695 0500952, 85858293801# Deutschland
+49 695 0502596, 85858293801# Deutschland

Meeting-ID: 858 5829 3801

Bitte melden Sie sich aus organisatorischen Gründen für die Teilnehmerliste bei unserer Verbandsgeschäftsstelle unter (0711) 21060-0 oder per E-Mail vgs@bsv-wuerttemberg.de an. Die Zugangsdaten zur jeweiligen Veranstaltung erhalten Sie vor der Veranstaltung zusätzlich per E-Mail.

JETZT IHRE KLEINANZEIGE BEQUEM ONLINE AUFGEBEN

Stellenangebote

EHRENAMTSMATCHER

ehrenamt.szbz.de



HOCHZEITS-, GLÜCKWUNSCH & GEBURTSANZEIGEN JETZT ONLINE AUFGEBEN & SELBST GESTALTEN
szbz.de/anzeigenportal

DANKE

Für über 70 Jahre Engagement und Vertrauen. Bitte helfen Sie uns auch weiterhin notleidene Kinder und Familien zu unterstützen.



sos-kinderdoerfer.de
2019/1
SOS KINDERDÖRFER WELTWEIT

WERDE ZUSTELLER (m/w/d)

für das WOCHENBLATT AB 13 JAHREN

Verdiene dein erstes eigenes Geld.



Deine Vorteile:
- 1x wöchentlich
- nur 1 -2 Stunden
- in deinem eigenen Wohngebiet

HIER DIREKT BEWERBEN!
www.dzs-sifi.de
Tel.: 07031/862-144

DZS Wochenblatt

„Nachbarn in Not e. V.“
eine Initiative der SZ/BZ

nachbarn-in-not.de

HEIMAT ERLEBEN.
auch per WhatsApp.

WIR STELLEN EIN
STEINENBRONN

Einrichtungsleitung (m/w/d)

Vollzeit, unbefristet
zum 01.01.2027

Entgeltgruppe S 13:
ca. 3.869,68 – 5.324,74 € Brutto/Monat

Was wir bieten:
- Beschäftigungsumfang von 100 %
- Attraktive Vergütung nach TVöD und allen tariflichen Leistungen
- Vielfältige Fortbildungsmöglichkeiten
- Fahrradleasing zu günstigen Konditionen
- Mastercard Steinenbronn – bis zu 50 € steuerfrei

Interesse geweckt?
Senden Sie Ihre Bewerbung per Post oder E-Mail bis zum 11.10.2026 an:
Gemeindeverwaltung
Steinenbronn
Stuttgarter Str. 5
71144 Steinenbronn
stellenanzeigen@steinenbronn.de

Noch weitere Fragen?
Frau Ostertag-Raith
Tel.: 07157 1291 18
Handy: 015208579288

Zur vollständigen Stellenausschreibung



Wir suchen zuverlässigen und freundlichen

Schulbus-Fahrer (m/w/d)

im Kleinbus, mit Führerschein-Kl. B
(geringfügig oder Teilzeit)

für regelmäßige und geplante Fahrten im Kreisgebiet in der näheren Umgebung.

Wir freuen uns auf Ihren Anruf oder Ihre E-Mail.

Taxi-Schneider · Büro Dettenhausen · Telefon: 07157 / 63333
E-Mail: th.schneider@taxischneider.de

Weil wir lieben, hier zu leben.

SIE BRAUCHEN QUALIFIZIERTE VERSTÄRKUNG FÜR IHR TEAM?

Wir können helfen:

jobsBB.de
jobsCW.de



regional. online. einfach.

Erfolgreich bewerben:
Seien Sie sich **Ihrer Stärken** bewusst.

Traueranzeigen



**Man sieht die Sonne langsam untergehen
und erschrickt dennoch, wenn es plötzlich Nacht wird.**

Wir nehmen Abschied von unserer lieben Mama,
Schwiegermama und Oma

Luise Wanner

geb. Reichardt

* 21.07.1938 ✝ 16.09.2026

Uns bleiben Erinnerungen, Liebe und Dankbarkeit:

Petra und Ebergard mit Timo und Marcus
Silke mit Jan und Caro
Harald Pohl

Die Trauerfeier mit anschließender Urnenbeisetzung findet
am Mittwoch, den 07. Oktober 2026 um 14.00 Uhr auf
dem Parkfriedhof in Holzgerlingen statt.

Von Beileidsbekundungen bitten wir Abstand zu nehmen

MORSELLO
BESTATTUNGSHAUS

*Persönliche Beratung - Bestattungsvorsorge -
Erd-, Feuer-, See- und Friedwaldbestattungen -
Erledigung aller Formalitäten*

Tag und Nacht
Tel. 07157 - 5 27 27 57
Tel. 07031 - 7 69 08 77

71093 Weil im Schönbuch 71111 Waldenbuch 71155 Altdorf

www.bestattungshaus-morsello.de

Inh. Filippo Morsello

Adobe Stock - zhenyapon@gmail.com

Traueranzeigen



HILLER Bestattungen

07031 / 605767

Unsere Büros befinden sich in:
Böblingen
Holzgerlingen
Schönaich

www.hiller-bestattungen.de

HILLER
Tradtition. Vertrauen. Zukunft
76 JAHRE
1950–2026

BESTATTUNGEN | SPEDITION | SERVICEWERKSTATT





TAG DER **OFFENEN TÜR**
Samstag **3. Oktober** 2026 ab 10 Uhr

Gottlieb-Binder-Straße 5 | 71088 Holzgerlingen

Herzliche Einladung!
Feiern Sie mit uns 76 Jahre HILLER!
Wir freuen uns auf Sie!

Essen und Trinken
Burger aus dem Smoker
und vieles mehr.
Kaffee + Kuchen ab 14 Uhr

Kinderprogramm mit Hüpfburg
Spiel, Spaß und Action
für unsere kleinen Gäste

Vortrag zur Bestattungs-vorsorge
11.00 + 14.00 Uhr

AB 11.30 UHR MUSIKALISCHE UMRAHMUNG DURCH DEN MUSIKVEREIN HOLZGERLINGEN.

Adobe Stock - zhenyapon@gmail.com

Immobilien

Dringend Wohnungen und Häuser zur Vermietung & Verkauf gesucht!
Gregor Eisenbeis Immobilien, Tel. 0 70 34 / 27 08 80

OFFENE BESICHTIGUNG
IN WEIL IM SCHÖNBUCH-BREITENSTEIN
Sonntag 04. Oktober • 10:00 - 11:00 Uhr
Heineweg (Baulücke links von Haus Nr. 23)
Attraktive DHH • 5-6 Zi. • 142 m² Wfl. • Südgarten
GEG2024/LWWP/A+ • Schlüsselfertig: € 678.000
gut Immobilien GmbH 0711 72 20 90 30 www.gutimmo.de

Sie möchten für einen **guten Zweck** spenden?

„Nachbarn in Not e. V."
eine Initiative der SZ/BZ

SZ/BZ Leser helfen Nachbarn in Not
nachbarn-in-not.de

Unterstützen Sie uns jetzt mit Ihrer Spende:
Vereinigte Volksbanken eG,
DE81 6039 0000 0200 2500 00
Kreissparkasse Böblingen,
DE18 6035 0130 0003 0399 99

Barrierearme 3-Zi.-Wohnung
in Holzgerlingen-Hülben

Zum Verkauf: ca. 115 m², Bj. 2008, 2. OG, Aufzug und TG-Stellplatz. Im Gegenzug suchen wir ein Einfamilienhaus in Holzgerlingen oder Altdorf zum Kauf. Verkauf und Kauf können direkt miteinander abgestimmt werden.

Tel. 0176 / 31 40 94 80



Hier finden Sie Ihr Traumhaus:
Tageszeitungen, Internetportale oder Makler.

Wellness in BAD KISSINGEN

Genießen Sie Erholung pur im UNESCO-Welterbe Kurort Bad Kissingen. Mit dem Taxi reisen Sie entspannt von Zuhause ins Hotel und zurück! Sie wohnen im 4-Sterne Parkhotel CUP VITALIS. Der 3.800 m² große SPA- & Sportbereich bietet Ihnen drei Bäder, eine Saunalandschaft, ein Fitnessstudio und die CUP VITALIS Salzwelten, u. a. mit eigenem Gradierwerk. Hier genießen Sie Ihr Anwendungspaket nach Wahl.

Mit dem TAXI von Tür zu Tür!
Kleine Reisegruppe mit maximal 6 Gästen
Durchführungsgarantie ab 2 Personen
Kofferservice


Arkadenbau im Kurgarten von Bad Kissingen © dina - stock.adobe.com


ca. 34°C warmes Solebad © Parkhotel CUP VITALIS, Foto: Jean Molitor

Das **4-Sterne-Parkhotel CUP VITALIS** im Kurviertel begeistert seine Gäste mit seinem einladendem Ambiente, der traumhaften Aussicht auf Bad Kissingen, seinem großem SPA & Sportbereich sowie der schönen Parkanlage. **Ausstattung:** Lifts, zwei Bars, Kamin-Lounge, Café mit Sonnenterrasse, zwei Buffetrestaurants, Bibliothek, Billard & Darts.
3.800 m² SPA & Sportbereich: Schwimmbad mit 20 m Sportbecken, 33°C warme VITAL-Quelle mit Sprudelliegen und Massagedüsen, **ca. 34°C warmes Solebad**, Fango, Massagen, Gradierwerk, Trockensalz-Oase, Salzmühle, Infrarot-Kabinen, Fitnessstudio, Sporthalle und Saunalandschaft mit Innen- und Außen-Ruhebereich und separater Damensauna.

Anreise wöchentlich dienstags
ab 17.02. – 08.12.2026
Preis p. P. im DZ/EZ **ab 1.058 €**

Unsere Leistungen:
- **Hin- und Rückreise im Taxi inklusive Haustürabholung und Kofferservice**
- 7 x Übernachtung im DZ/EZ inkl. Halbpension
- 6 x Mittagssnack (z. B. Salat, Suppe)
- 7 x Abendessen als kalt/warmes Buffet mit Salatbar inkl. Tischgetränke bis 20.30 Uhr
- **Anwendungspaket nach Wahl:** Salzluft, Wärme oder Relax mit diversen Anwendungen
- **Sole-Wochen:** zusätzlich 3x Eintritt ins Solebad und tägliches gesund & fit Programm bei Anreise vom 17.02. - 17.03.2026
- **zusätzliches Vita-Move Tanz- und Bewegungsprogramm** u. a. mit Line Dance für Anfänger- bei Anreise vom 24.03. - 21.04.2026
- Nutzung Saunalandschaft, Fitnessstudio, Schwimmbad und 33°C warme VITAL-Quelle
- 2x wöchentlich Unterhaltungsabende
- Nutzung Stadtbusse und freier Eintritt zu den wöchentlichen Kurkonzerten mit der Kurkarte

Die Kurtaxe (4 € p.P./Tag) ist vor Ort zu zahlen.
Veranstalter: CUP Touristic GmbH, Marcusallee 7a, 28359 Bremen

Sindelfinger Zeitung
Böblinger Zeitung

Beratung und Buchung beim SZ/BZ-Kundenservice
Telefon: 07031 / 862-0, Montag bis Freitag von 8 bis 17 Uhr
E-Mail: kundenservice@szbz.de
Fordern Sie unverbindlich den Flyer unter o.g. Telefonnummer an!

Geschäftsanzeigen









MDS
Garten & Haus
Hardtheimer Weg 5
71134 Aidlingen
07056 7759699
info@mds-gartenundhaus.de



www.diebank.de/giro-neu

Nur eine Nummer sein – oder jemanden vor Ort haben, der sich kümmert?

Dein Konto macht einen Unterschied

*Bedingungen zur Willkommensprämie: Gültig für Personen ab 18 Jahren, die ein privates Girokonto mit monatlichem Geldeingang (Lohn, Gehalt, Rente) von mindestens 500 Euro (bis 25 Jahre 300 Euro) eröffnen und in den letzten 6 Monaten kein Girokonto bei uns unterhalten haben. Die Prämie ist innerhalb von 4 Wochen nach Eröffnung des Girokontos zu beantragen. Wir behalten uns vor, das Neukunden-programm ohne Angabe von Gründen einzustellen oder abzuändern. Die Gutschrift der Geldprämie erfolgt nach Gehaltseingang auf das neu eröffnete Girokonto.

Geschäftsanzeigen

music ROUTE 66 store
Musikunterricht + Instrumente
SA., 17.10.26, 10-14 Uhr
SCHNUPPERKURSTAG
ANMELDUNG TEL.: 07031 601046
71088 Holzgerlingen, Böblinger Str. 66
musicstore-route66.de

HEIMAT ERLEBEN.
auch per WhatsApp.
Immer wissen was im Kreis Böblingen & der Region los ist!



ERSTKLASSIG!
Und echt heimisch!
Spezialitäten aus Meisterhand.
Böhm
Metzgerei | Partyservice
ANGEBOT DER WOCHE:
Gültig ab Montag, 05.10.2026
Unser Superknüller diese Woche!
Schäufele vom Schwein
ohne Knochen, mild gepökelt 100 g 1,59 €
Cordon bleu vom Schwein
mit feiner Schinken-Käse-Füllung 100 g 1,69 €
Saftig, gekochte Ripple 100 g 1,49 €
Geräuchte Schinkenwurst
auch als Portionswurst 100 g 1,79 €
Hausmacher Blut- und Leberwürste 100 g 1,59 €
Griebenschmalz 100 g 1,29 €
Hauscamembert
60 % Fett i.Tr., „Landkäserei Herzog“ 100 g 2,89 €
Tübinger Straße 25 • 71088 Holzgerlingen
www.metzgerei-holzgerlingen.de



Wohlfühl-Auszeit in Holzgerlingen
Dein Achtsamkeits - & Entspannungsabend
Sanftes Selfcare- Yoga mit Simone
Jeden MI und FR um 20 Uhr
joy-of-life-journey.de od. Tel.: 07031 677908

EHRENAMTSMATCHER
ehrenamt.szbz.de



Haushaltsauflösungen
Seniorenumzug mit Haushaltsauflösungen
Entrümpelungen • Transporte
Besichtigung schnell und kostenlos
Firma Jung • Tel. 0 70 31 / 22 70 37

Feuchtigkeit? Schimmel?
Muffiger Geruch?
HüMa
Kellerabdichtung
Innendämmung
Rissverpressung
Schimmelsanierung
Beton-/Balkonsanierung
Wasserschadensanierung
Dank HüMa wieder ein trockenes und behagliches Zuhause!
Kostenlose Analyse und Angebotserstellung
Tel. 07051-96 57 770 • Tel. 07033-46 64 268
www.huema-st.de • Inh. André Mader

Birgit Eigenthaler
Turmstrasse 6
71088 Holzgerlingen
Fon 0 70 31 | 41 47 77
mail:willkommen@dasStadtCafe.de
Konditorei STADT CAFÉ Holzgerlingen
Unsere Wochenkarte vom 05.10. bis 09.10.2025
Montag: Maultaschen überbacken mit Käse und Tomaten, Salatgarnitur 12,90 €
Dienstag: Penne in Currysoße mit Putenstreifen, Tomaten und Salat 12,90 €
Mittwoch: Paprika-Sahne-Schnitzel mit Reis und Salat 13,90 €
Donnerstag: Linsen mit Spätzle, Saiten und Salat 12,90 €
Freitag: Backfisch Filets mit Remoulade, Petersilienkartoffeln, Salat 12,90 €
Alle Speisen auch zum Mitnehmen.
Rufen Sie uns einfach an: 0 70 31 / 41 47 77
Birgit und Harald Eigenthaler und das Team vom StadtCafé wünschen Ihnen guten Appetit.